



SITUASI SEMASA

LAPORAN MINGGUAN DEMAM DENGGI NEGERI SELANGOR Bagi Minggu Epidemiologi 26/2022 (Tarikh 26.6.22 - 2.7.22)



1. Analisa bilangan kes berdasarkan daerah

Pada minggu epidemiologi (ME) 26 iaitu bagi tempoh **26 Jun 2022** hingga **2 Julai 2022**, sejumlah **926** kes demam denggi telah dilaporkan di Negeri Selangor, iaitu **peningkatan** sebanyak **4.6% (41 kes)** berbanding **885** kes pada minggu sebelumnya. Sejumlah **16,133 kes** demam denggi dilaporkan sehingga **ME 26** yang berakhir pada **2 Julai 2022** iaitu **peningkatan** sebanyak **98.3% (7,996 kes)** berbanding minggu yang sama tahun 2021 (**8,137 kes**). 4 kes kematian dilaporkan dalam tempoh ini dan **2** kes kematian pada tempoh yang sama tahun lepas.

Jadual 1: Perbandingan bilangan kes demam denggi mengikut daerah berdasarkan ME dan tahun sebelumnya

DAERAH	KES			KUMULATIF KES SEHINGGA		
	ME 25/2022	ME 26/2022	% Peningkatan/ Penurunan	ME 26/2021	ME 26/2022	% Peningkatan/ Penurunan
GOMBAK	105	135	28.6%	1,449	1,739	20.0%
HULU LANGAT	208	201	-3.4%	2,156	3,361	55.9%
HULU SELANGOR	18	25	38.9%	89	159	78.7%
KLANG	123	123	0.0%	1,292	3,449	167.0%
KUALA LANGAT	33	25	-24.2%	176	458	160.2%
KUALA SELANGOR	22	23	4.5%	167	348	108.4%
PETALING	333	348	4.5%	2,569	6,053	135.6%
SABAK BERNAM	0	0		6	39	550.0%
SEPANG	43	46	7.0%	233	527	126.2%
SELANGOR	885	926	4.6%	8,137	16,133	98.3%

ME 25/2022 = (19.6.2022 - 25.6.2022)

ME 26/2022 = (26.6.2022 - 2.7.2022)



SITUASI SEMASA

LAPORAN MINGGUAN DEMAM DENGGI NEGERI SELANGOR Bagi Minggu Epidemiologi 26/2022 (Tarikh 26.6.22 - 2.7.22)



2. Analisa bilangan kes berdasarkan mukim

Negeri Selangor mempunyai 56 mukim dimana mukim yang menunjukkan bilangan kes tertinggi pada ME 26/2022 adalah Damansara (168), Klang (105), Petaling (87), Kajang (80) dan Sg. Buloh (67). Manakala secara kumulatif mukim tertinggi bilangan kes adalah Klang (2,596), Damansara (2,528), Kajang (1,584), Sg. Buloh (1,551) dan Petaling (1,435).

Jadual 2: Perbandingan bilangan kes demam denggi mengikut mukim berdasarkan ME

DAERAH	MUKIM	BILANGAN KES		
		ME 25/2022	ME 26/2022	KUMULATIF 2022
Petaling	Sungai Buloh	84	67	1,551
	Petaling	85	87	1,435
	Damansara	138	168	2,528
	Bukit Raja	26	26	540
Hulu Langat	Kajang	84	80	1,584
	Hulu Langat	5	3	62
	Ampang	43	56	707
	Cheras	46	25	556
	Semenyih	20	21	321
	Beranang	10	16	125
	Hulu Semenyih	0	0	6
Gombak	Batu	36	45	726
	Hulu Kelang	17	27	299
	Rawang	25	35	335
	Kuang	15	19	262
	Setapak	12	9	117
Klang	Klang	98	105	2,596
	Kapar	25	18	853
Sepang	Labu	7	4	63
	Dengkil	32	38	433
	Sepang	4	4	31
Sabak Bernam	Bagan Nakhoda Omar	0	0	1
	Pancang Bedena	0	0	10
	Pasir Panjang	0	0	22
	Sabak	0	0	5
	Sungai Panjang	0	0	1

ME 25/2022 = (19.6.2022 - 25.6.2022)

ME 26/2022 = (26.6.2022 - 2.7.2022)



SITUASI SEMASA
LAPORAN MINGGUAN DEMAM DENGGI NEGERI SELANGOR
 Bagi Minggu Epidemiologi 26/2022 (Tarikh 26.6.22 - 2.7.22)



Jadual 2: Perbandingan bilangan kes demam denggi mengikut mukim berdasarkan ME (sambungan)

DAERAH	MUKIM	BILANGAN KES		
		ME 25/2022	ME 26/2022	KUMULATIF 2022
Hulu Selangor	Serendah	12	18	103
	Batang Kali	6	4	22
	Ampang Pecah	0	0	7
	Hulu Bernam	0	1	10
	Kalumpang	0	1	5
	Hulu Yam	0	0	4
	Rasa	0	0	3
	Kerling	0	1	3
	Buluh Telur	0	0	0
	Pertak	0	0	0
	Sg. Gumut	0	0	0
	Sg. Tinggi	0	0	1
	Kuala Kalumpang	0	0	0
	Kuala Selangor	Ijok	15	12
Tanjung Karang		1	0	8
Jeram		6	8	38
Kuala Selangor		0	0	57
Pasangan		0	0	3
Hujung Permatang		0	1	5
Api-Api		0	0	3
Batang Berjantai		0	2	12
Hulu Tinggi	0	0	0	
Kuala Langat	Tanjung 12 (1)	26	15	293
	Tanjung 12 (2)	0	2	42
	Teluk Panglima Garang	5	6	91
	Batu	0	1	22
	Morib	0	0	6
	Jugra	2	0	2
	Bandar	0	1	2
	Kelanang	0	0	0
SELANGOR		885	926	16,133

ME 25/2022 = (19.6.2022 - 25.6.2022)

ME 26/2022 = (26.6.2022 - 2.7.2022)



SITUASI SEMASA
LAPORAN MINGGUAN DEMAM DENGGI NEGERI SELANGOR
Bagi Minggu Epidemiologi 26/2022 (Tarikh 26.6.22 - 2.7.22)



3. Analisa bilangan lokaliti wabak

Jumlah lokaliti wabak denggi aktif pada hari ke-tujuh (Sabtu) **ME 26/2022** adalah sebanyak **339** dengan perincian **lokaliti hotspot 52, wabak tak terkawal 32 dan wabak terkawal 255**. Bilangan lokaliti *hotspot* berdasarkan daerah adalah Petaling 29, Hulu Langat 14, Klang 4, Sepang 3 dan Kuala Langat 2. Senarai lokaliti wabak tak terkawal dan *hotspot* di *Lampiran C*.

Jadual 3: Bilangan lokaliti wabak mengikut daerah

Daerah	Bilangan Lokaliti Wabak						Jumlah Lokaliti Wabak Aktif	
	Wabak Terkawal		Wabak Tak Terkawal		Hotspot		ME 25/2022	ME 26/2022
	ME 25/2022	ME 26/2022	ME 25/2022	ME 26/2022	ME 25/2022	ME 26/2022		
Petaling	116	115	16	18	35	29	167	162
Hulu Langat	66	70	10	6	11	14	87	90
Gombak	0	0	0	0	0	0	0	0
Klang	50	44	6	4	9	4	65	52
Selangor	8	9	0	1	3	3	11	13
Hulu Selangor	5	8	0	1	0	0	5	9
Kuala Langat	9	7	1	1	3	2	13	10
Kuala Selangor	3	2	0	1	0	0	3	3
Sabak Bernam	0	0	0	0	0	0	0	0
SELANGOR	257	255	33	32	61	52	351	339

Wabak Terkawal : dua atau lebih kes dilaporkan di lokaliti yang sama dalam tempoh 14 hari.

Wabak Tak Terkawal : terdapat pertambahan kes selepas hari ke 14 dari tarikh kes kedua dilaporkan.

Hotspot : lokaliti wabak aktif berlarutan melebihi tempoh 30 hari dari tarikh wabak aktif bermula.

Tarikh wabak aktif bermula dari tarikh kes kedua dilaporkan.

4. ULASAN

1. Terdapat peningkatan berterusan kes denggi selama tiga minggu berturut-turut iaitu sebanyak 4.8% (42 kes) dari ME 24 sehingga ME26.
2. Bilangan lokaliti wabak aktif dan hotspot berkurang sebanyak 3.4% (12 lokaliti) dan 14.8% (9) lokaliti masing-masing pada ME 26/2022 berbanding minggu epid 25/2022.
3. Purata kes sporadik sehari pada minggu epid 26/2022 ialah 80 kes. Kes-kes ini perlu diambil tindakan kawalan segera secara berkesan untuk mencegah menjadi wabak
4. Tiada kes kematian dilaporkan pada ME 26/2022. Kes kematian denggi sehingga kini kekal sebanyak 4 kes.
5. Dengan keadaan cuaca hujan / panas, aktiviti pencegahan serta kawalan dilokaliti berisiko perlu diberi perhatian dan dipertingkatkan.
6. Sehubungan itu, pihak Jabatan Kesihatan Negeri Selangor menyarankan agar komuniti di kawasan kediaman dapat melaksanakan aktiviti pembersihan tempat pembiakan nyamuk aedes sendiri secara berkala di dalam dan persekitaran tempat tinggal dengan ;
 - Meluangkan hanya 10 minit seminggu, pastikan semua takungan air yang tidak digunakan dipersekitaran masing-masing dimusnahkan.
 - Meletakkan ubat pembunuh jentik-jentik ditempat takungan air yang tidak dapat dimusnahkan
 - Bagi takungan air kekal yang disimpan untuk kegunaan, hendaklah sentiasa ditutup rapat atau diletakkan ubat pembunuh jentik-jentik serta diperiksa seminggu sekali.
 - Memakai alat pelindung diri dan pakaian yang menutupi lengan dan kaki untuk mengelakkan gigitan nyamuk.
7. Sebarang maklumat tambahan berkaitan kawalan dan pencegahan denggi boleh diperolehi melalui <https://www.infosihat.gov.my/index.php/demam-denggi> dan <https://dengue.mysa.gov.my/>

Disediakan oleh: Unit Kawalan Penyakit Bawaan Vektor, Jabatan Kesihatan Negeri Selangor

Tarikh: 4/07/2022

Sumber data : e-Dengue

Disemak oleh : Bahbindar Singh a/l Jora Singh
Jawatan : Pegawai Kesihatan Persekitaran
Unit : Kawalan Penyakit Bawaan Vektor
Tarikh : 4/07/2022

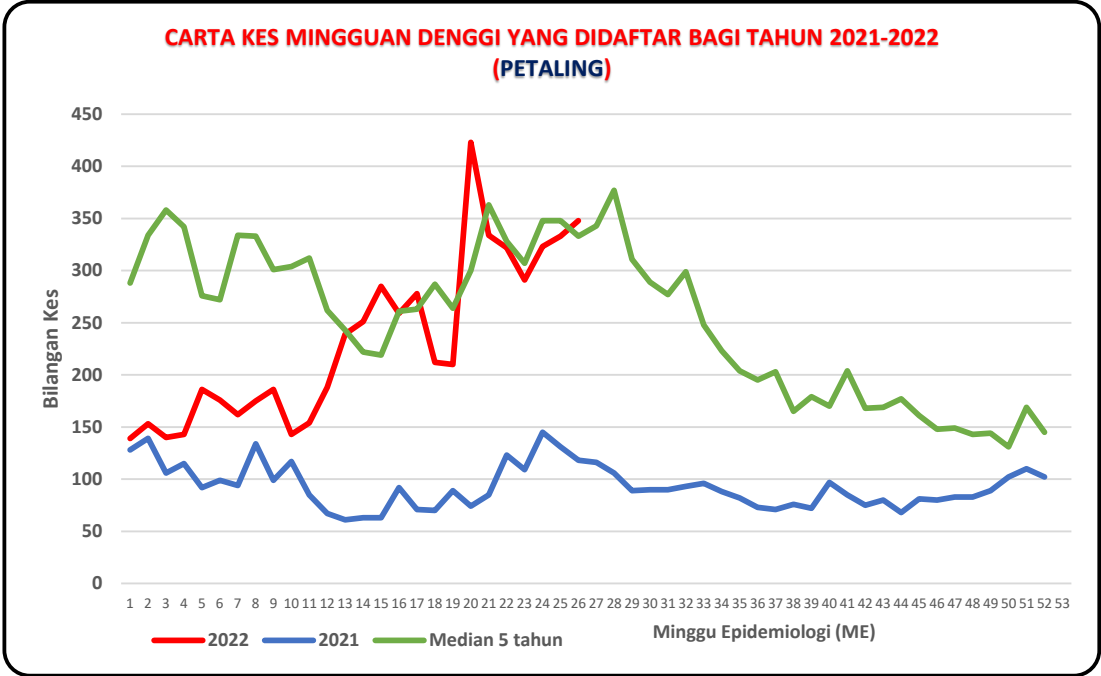
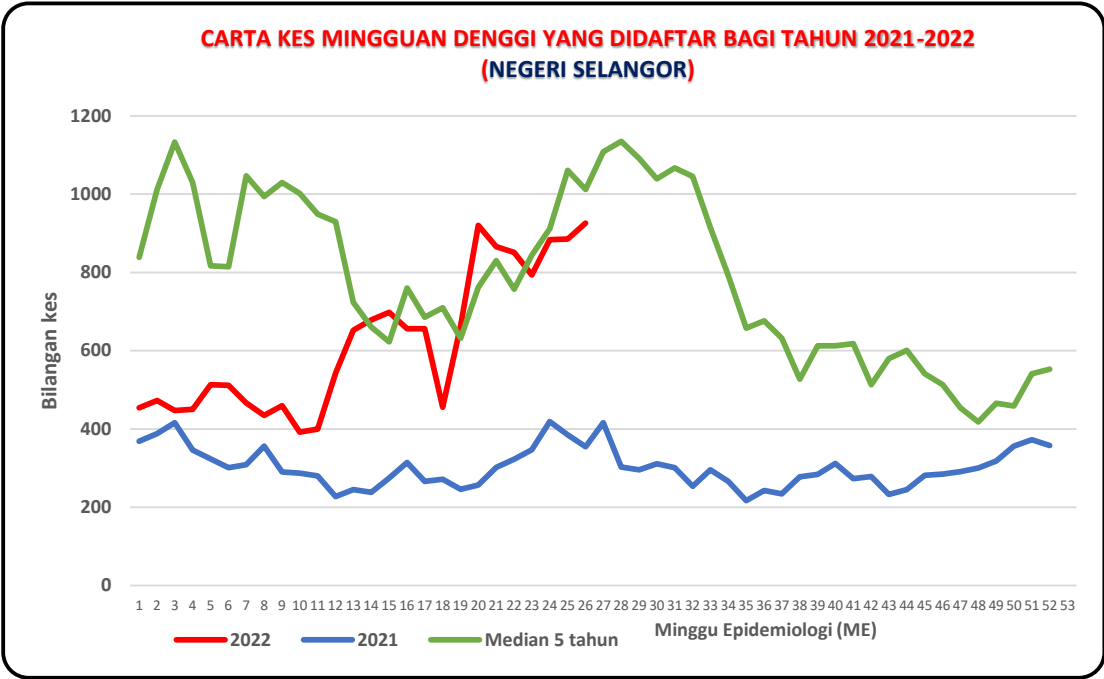

**CARTA KES MINGGUAN DENGGI YANG DIDAFTR BAGI TAHUN 2021-2022
(HULU LANGAT)**

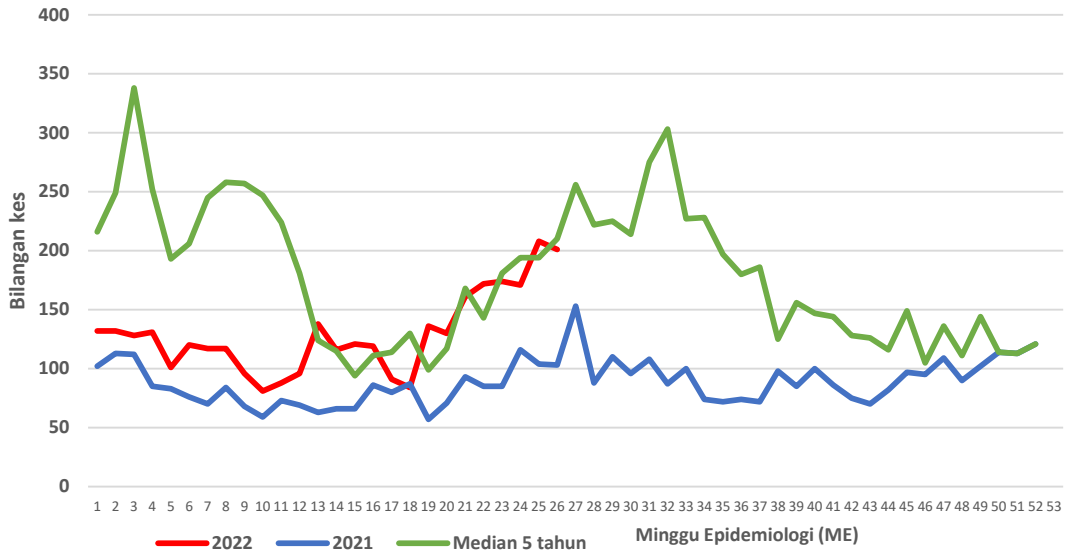

**CARTA KES MINGGUAN DENGGI YANG DIDAFTR BAGI TAHUN 2021-2022
(KLANG)**

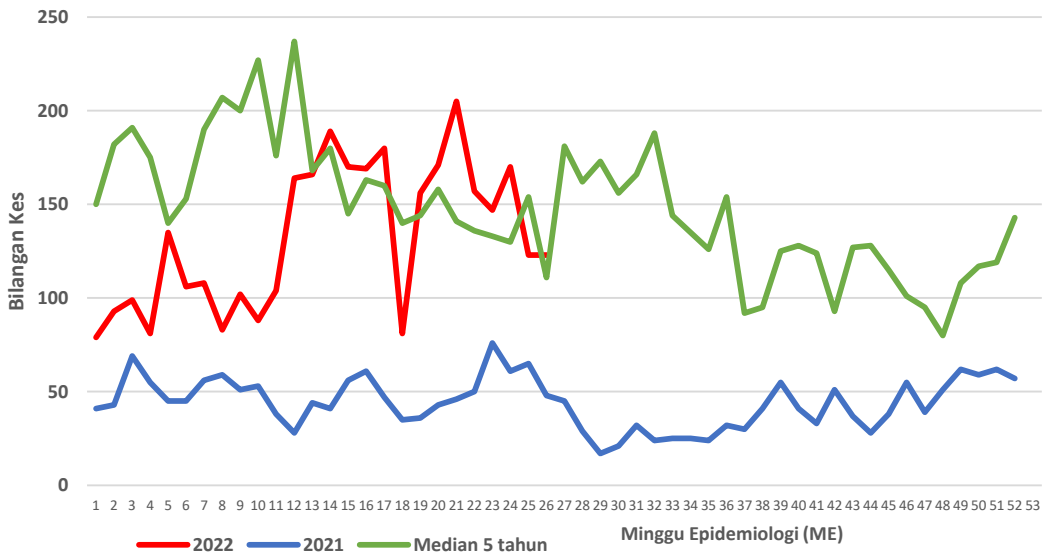

**CARTA KES MINGGUAN DENGGI YANG DIDAFAR BAGI TAHUN 2021-2022
(GOMBAK)**

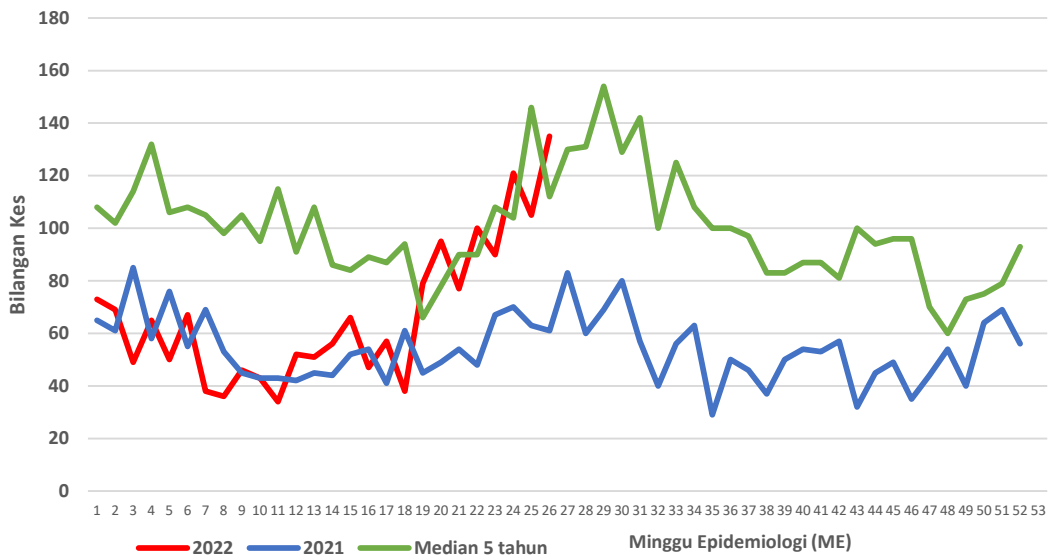

**CARTA KES MINGGUAN DENGGI YANG DIDAFAR BAGI TAHUN 2021-2022
(SEPANG)**

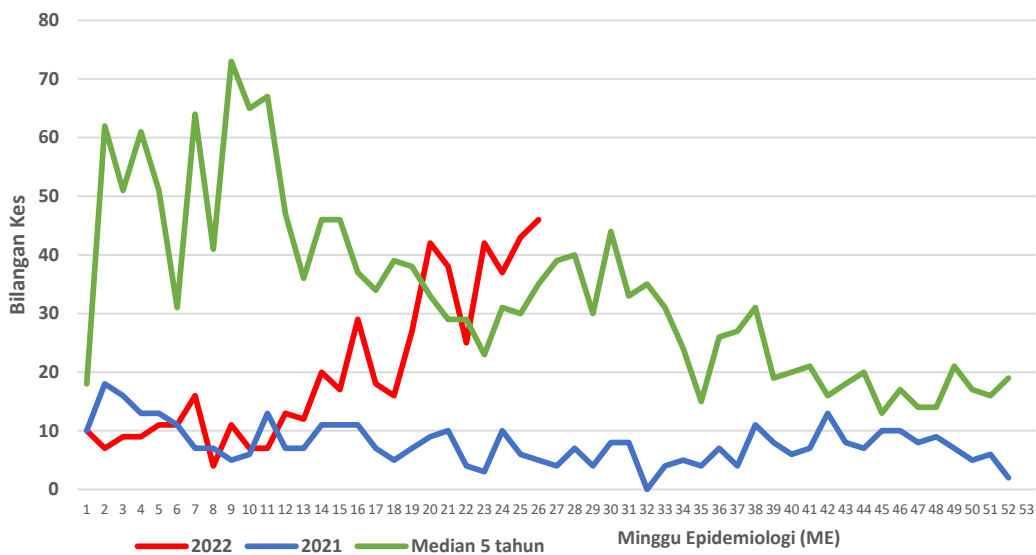

**CARTA KES MINGGUAN DENGGI YANG DIDAFAR BAGI TAHUN 2021-2022
(HULU SELANGOR)**

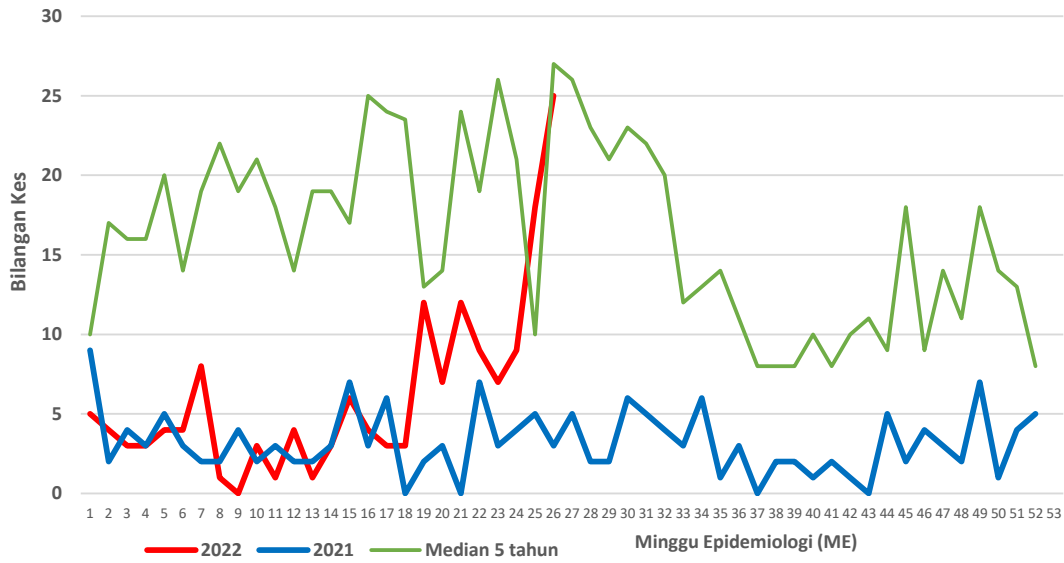

**CARTA KES MINGGUAN DENGGI YANG DIDAFAR BAGI TAHUN 2021-2022
(KUALA SELANGOR)**

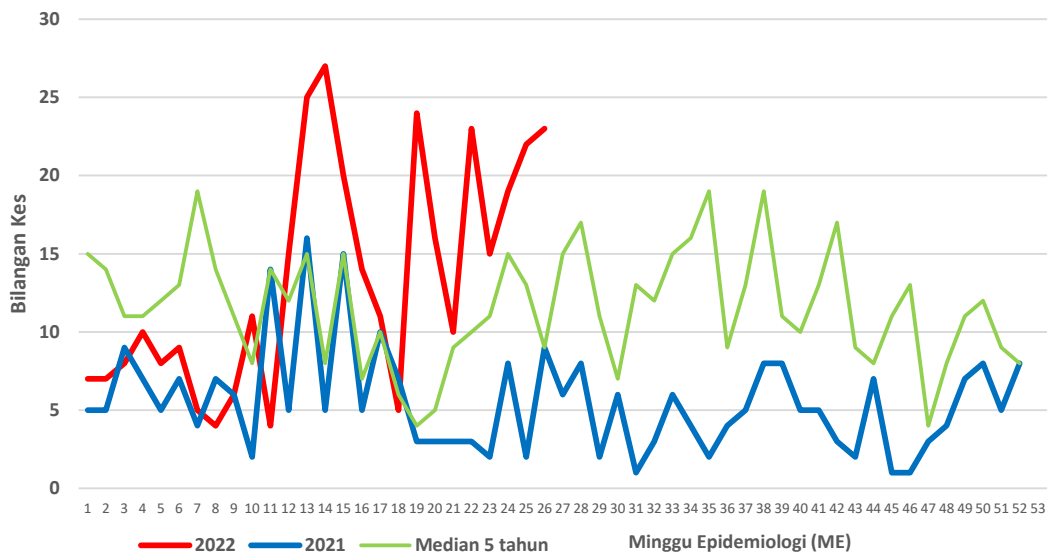

**CARTA KES MINGGUAN DENGGI YANG DIDAFAR BAGI TAHUN 2021-2022
(KUALA LANGAT)**

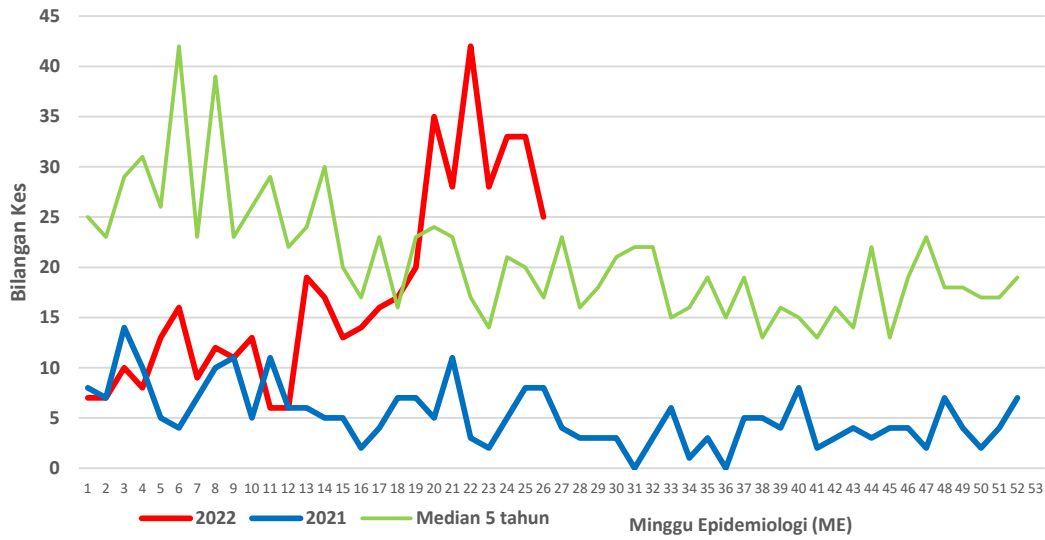

**CARTA KES MINGGUAN DENGGI YANG DIDAFAR BAGI TAHUN 2021-2022
(SABAK BERNAM)**

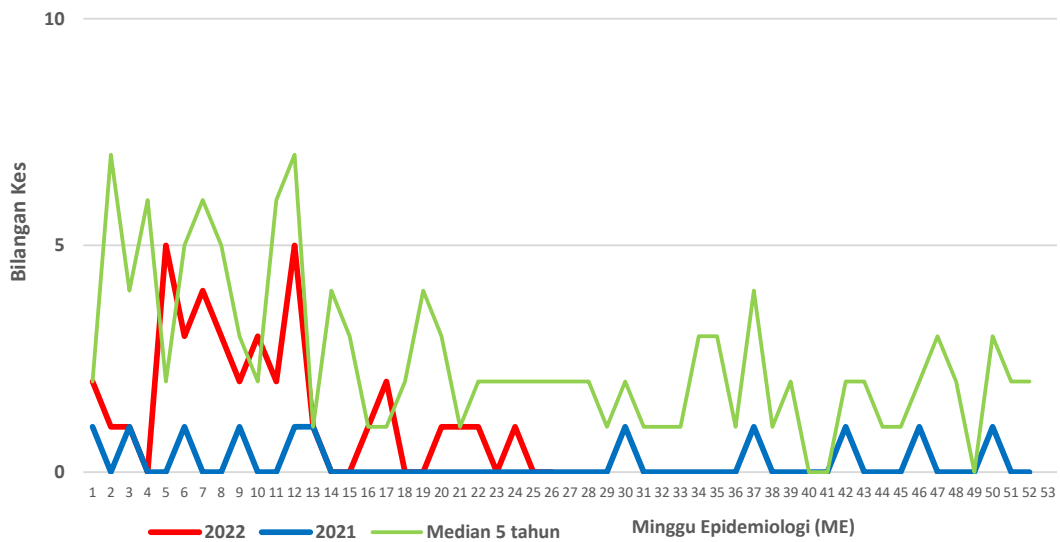

Lampiran B

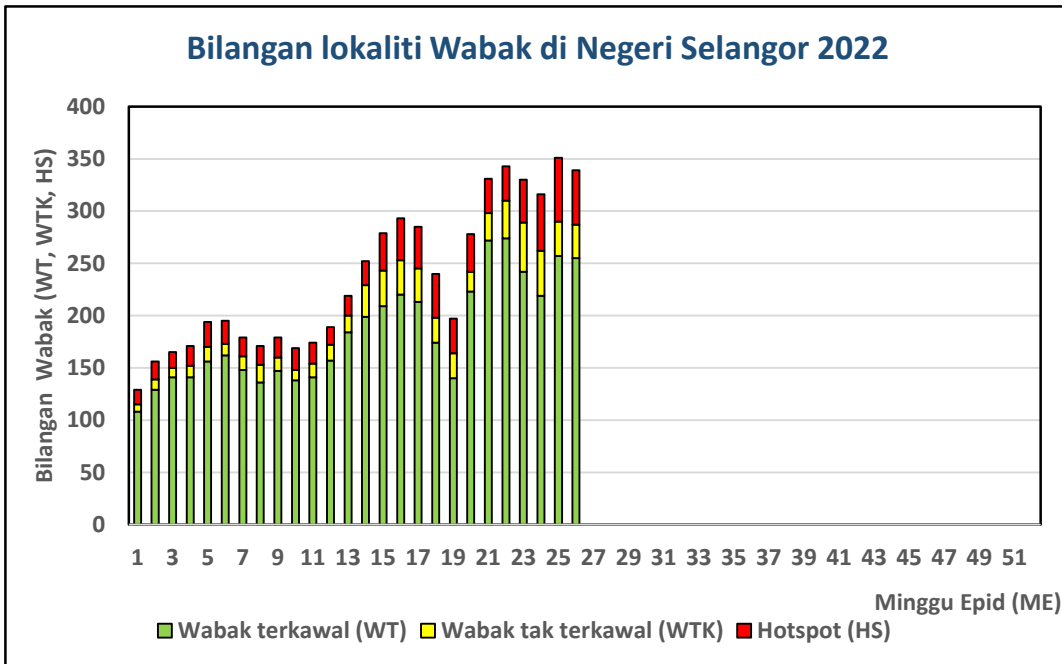

Lampiran C

Senarai lokality wabak tak terkawal dan Hotspot di Selangor

Tarikh Aktiviti: 2 Julai 2022

BIL	DAERAH	MUKIM	LOKALITI WABAK	JUMLAH KES
WABAK TAK TERKAWAL				
1	HULU LANGAT	KAJANG	APPT SRI ROS TAMAN SEPAKAT INDAH	11
2	HULU LANGAT	AMPANG	PANGSAPURI TAMAN AMPANG MEWAH	9
3	HULU LANGAT	SEMENYIH	JALAN 1-8 TAMAN DESA MEWAH	8
4	HULU LANGAT	SEMENYIH	KEM PGA SEMENYIH	7
5	HULU LANGAT	KAJANG	JALAN 8/1-15 SEKSYEN 8 BANDAR BARU BANGI	7
6	HULU LANGAT	KAJANG	APPT SRI CEMPAKA TAMAN SEPAKAT INDAH	4
7	HULU SELANGOR	BATANG KALI	LOKALITI 1 BDR BARU BTG KALI	4
8	KLANG	KLANG 01	TAMAN MEWAH JAYA 01	15
9	KLANG	KLANG 01	KAMPUNG IDAMAN 01	6
10	KLANG	KLANG 01	TAMAN SENTOSA PERDANA 03	6
11	KLANG	KAPAR 01	TAMAN KLANG PERDANA 01	5
12	KUALA LANGAT	TANJONG 12 (1)	TAMAN RAMBAI INDAH	4
13	KUALA SELANGOR	JERAM	SIMPANG 3 JERAM	9
14	PETALING	2. DAMANSARA (MBSA)	E2. SEKSYEN 20 (FLAT A : BLOK 1 - 4)	14
15	PETALING	2. DAMANSARA (MBSA)	E1. SEKSYEN 16 (KUARTERS SUK)	12
16	PETALING	7. DAMANSARA (MBSJ)	E13. USJ 3/1	10
17	PETALING	4. SUNGAI BULOH (MBPJ)	E6. BL PJU 9 SD 13 APT SRI MERANTI (2) [H,J,K,L,M,N,P,Q,R]	10
18	PETALING	4. SUNGAI BULOH (MBPJ)	E6. BL PJU 9 SD 13 APT SRI MERANTI (1) [A,B,C,D,E,F,G]	8

19	PETALING	7. DAMANSARA (MBSJ)	E13. SS 19/6	8
20	PETALING	7. DAMANSARA (MBSJ)	E13. USJ 12/2	7
21	PETALING	3. SUNGAI BULOH (MBSA)	E5. SEKSYEN U5 (PANGSAPURI SUBANG SURIA : BLOK 1 - 8)	7
22	PETALING	4. SUNGAI BULOH (MBPJ)	E8. BU PJU 6A GLOMAC CENTRO CONDO	7
23	PETALING	2. DAMANSARA (MBSA)	E1. SEKSYEN 9 (KONDO SRI MAHLIGAI & TOWNHOUSE SRI MAHLIGAI)	6
24	PETALING	7. DAMANSARA (MBSJ)	E13. TMN PINGGIRAN USJ 2 (SRI KAYAN)	6
25	PETALING	2. DAMANSARA (MBSA)	E2. SEKSYEN 24 (FLAT G : BLOK 43 - 61)	6
26	PETALING	7. DAMANSARA (MBSJ)	E13. BDR SUNWAY (DK SENZA RESIDENCE)	5
27	PETALING	6. PETALING (MBPJ)	E12. TM PJS 2C APT MEDAN CAHAYA 1 (BLOK A , B , C)	5
28	PETALING	2. DAMANSARA (MBSA)	E1. SEKSYEN 16 (FLAT A : BLOK 1 - 4, BLOK 9 - 16)	5
29	PETALING	8. PETALING (MBSJ)	E15. TMN SAUJANA PUCHONG SP 7	5
30	PETALING	8. PETALING (MBSJ)	E15. TMN PUCHONG INTAN 1	4
31	PETALING	4. SUNGAI BULOH (MBPJ)	E6. BL PJU 8 APT FLORA DAMANSARA 2 [C,D,E,F]	4
32	SEPANG	DENGKIL	APT RUVENA VILLA PUTRA PERDANA	4

BIL	DAERAH	MUKIM	LOKALITI WABAK	JUMLAH KES
HOTSPOT				
1	HULU LANGAT	KAJANG	JALAN TKP 1-9 TAMAN KANTAN PERMAI	17
2	HULU LANGAT	KAJANG	JALAN 1-17 KAMPUNG BARU SUNGAI CHUA	14
3	HULU LANGAT	SEMENYIH	KAMPUNG BARU SEMENYIH	12
4	HULU LANGAT	SEMENYIH	APPT TAMAN ANGGERIK VILLA 2	10
5	HULU LANGAT	BERANANG	TAMAN SEMENYIH PARKLANDS	8
6	HULU LANGAT	KAJANG	APPT TAMAN KAJANG PERDANA 2	7
7	HULU LANGAT	HULU LANGAT	FLAT DELIMA TAMAN PINGGIRAN DELIMA	7
8	HULU LANGAT	BERANANG	BLOK H-M PANGSAPURI BAIDURI BANDAR TASIK KESUMA	7
9	HULU LANGAT	KAJANG	TAMAN DESA SURADA	7
10	HULU LANGAT	KAJANG	JALAN KAJANG MEWAH 10-20 TAMAN KAJANG MEWAH	6
11	HULU LANGAT	KAJANG	PANGSAPURI NURI BANDAR BUKIT MAHKOTA	5
12	HULU LANGAT	CHERAS	APPT SERI PULAI TAMAN BALAKONG JAYA	5
13	HULU LANGAT	KAJANG	JALAN 3/67-76 SEKSYEN 3 BANDAR BARU BANGI	5
14	HULU LANGAT	SEMENYIH	DIAMOND CITY DIAMOND RESIDENCE	4
15	KLANG	KLANG 01	TAMAN SENTOSA 08	12
16	KLANG	KLANG 01	APARTMENT AMAZING HEIGHT	10
17	KLANG	KLANG 01	TAMAN ANDALAS JAYA	7
18	KLANG	KLANG 01	BAYU PERDANA APARTMENT SRI BAYU	5
19	KUALA LANGAT	TANJONG 12 (1)	TAMAN SERI JAROM	41

20	KUALA LANGAT	TANJONG 12 (1)	PANGSAPURI IMPIAN, BSP	12
21	PETALING	5. DAMANSARA (MBPJ)	E11. SRI PJS 6 FLAT DESA MENTARI 2 (BLOK 4 , 5 , 6)	67
22	PETALING	7. DAMANSARA (MBSJ)	E14. USJ 16 (SRI TANJUNG)	27
23	PETALING	2. DAMANSARA (MBSA)	E3. SEKSYEN 27 (TERES C - JLN 27/38 - 27/52A)	23
24	PETALING	1. BUKIT RAJA (MBSA)	E2. SEKSYEN 17 (TERES A : JLN 17/2 - 17/15)	21
25	PETALING	2. DAMANSARA (MBSA)	E1. SEKSYEN 13 (PANGSAPURI BRUNSFIELD RIVERVIEW)	20
26	PETALING	7. DAMANSARA (MBSJ)	E13. USJ 12/1	19
27	PETALING	8. PETALING (MBSJ)	E16. TMN PINGGIRAN PUTRA (VISTA PINGGIRAN) JLN PINGGIRAN PUTRA	18
28	PETALING	7. DAMANSARA (MBSJ)	E13. USJ 2/4	17
29	PETALING	5. DAMANSARA (MBPJ)	E11. SRI PJS 6 FLAT DESA MENTARI 1 (BLOK 1 , 2 , 3)	17
30	PETALING	7. DAMANSARA (MBSJ)	E13. USJ 3/4	16
31	PETALING	5. DAMANSARA (MBPJ)	E11. SRI PJU 1A PPRT 1 BLOK (D,E,F)	16
32	PETALING	5. DAMANSARA (MBPJ)	E11. SRI PJS 6 PANGSAPURI PKNS	15
33	PETALING	2. DAMANSARA (MBSA)	E4. SEKSYEN U1 (KUARTERS INSTITUSI PENDIDIKAN POLITEKNIK)	15
34	PETALING	2. DAMANSARA (MBSA)	E3. SEKSYEN 26 (FLAT PPRT BLOK A,B,C)	13
35	PETALING	8. PETALING (MBSJ)	E15. TMN PUCHONG UTAMA (JLN PU 8)	13
36	PETALING	8. PETALING (MBSJ)	E15. BDR BKT PUCHONG BP 1 (FLAT BKT PUCHONG)	12
37	PETALING	4. SUNGAI BULOH (MBPJ)	E7. KD PJU 3 PALM SPRING KONDO 2 (D,E,F)	12
38	PETALING	5. DAMANSARA (MBPJ)	E9. KT SS 9 (TERES 2) [JLN SS 9/1 - 9/8]	11
39	PETALING	8. PETALING (MBSJ)	E15. BDR BKT PUCHONG BP 7 (RUMAH KEDAI/EPIC RESIDENCE)	10
40	PETALING	4. SUNGAI BULOH (MBPJ)	E6. BL PJU 10 APT PERMAI	9

41	PETALING	8. PETALING (MBSJ)	E14. TMN SRI PUCHONG	9
42	PETALING	6. PETALING (MBPJ)	E12. TM PJS 2C TMN MEDAN (TERES 4) [JLN PJS 2C/11,2C/11A,B,C,D,F,G,H,J,K,L,28,2]	9
43	PETALING	7. DAMANSARA (MBSJ)	E13. TMN PINGGIRAN USJ 3	8
44	PETALING	4. SUNGAI BULOH (MBPJ)	E7. KD PJU 5 SEK 5 APT CARMILA	8
45	PETALING	4. SUNGAI BULOH (MBPJ)	E8. BU PJU 6A PELANGI UTAMA KONDO	8
46	PETALING	8. PETALING (MBSJ)	E15. TMN PUCHONG PERDANA (VISTA MILLENIUM)	6
47	PETALING	5. DAMANSARA (MBPJ)	E9. KT SS 9A 1 (JLN 9A/3,5,6,7,8,9,10,11,12,17,20)	5
48	PETALING	3. SUNGAI BULOH (MBSA)	E5. SEKSYEN U5 (KG MELAYU SUBANG TAMBAHAN B : JLN 4, 5 & RAMBUTAN)	5
49	PETALING	8. PETALING (MBSJ)	E14. BDR PUCHONG JAYA JLN BANDAR (SRI ANGGERIK BLOK A, B, C, D)	4
50	SEPANG	DENGKIL	TAMAN PERMATA	13
51	SEPANG	DENGKIL	APT CEMPAKA, BKT PUCHONG 2	12
52	SEPANG	DENGKIL	KG. BARU DENGKIL	10