



SITUASI SEMASA

LAPORAN MINGGUAN DEMAM DENGGI NEGERI SELANGOR Bagi Minggu Epidemiologi 42/2022 (Tarikh 16.10.22 - 22.10.22)



1. Analisa bilangan kes berdasarkan daerah

Pada minggu epidemiologi (ME) 42 iaitu bagi tempoh **16 Oktober 2022** hingga **22 Oktober 2022**, sejumlah **835** kes demam denggi telah dilaporkan di Negeri Selangor, iaitu **peningkatan** sebanyak **14.2% (56 kes)** berbanding **731** kes pada minggu sebelumnya. Sejumlah **28,688 kes** demam denggi dilaporkan sehingga **ME 42** yang berakhir pada **22 Oktober 2022** iaitu **peningkatan** sebanyak **125.9% (15,988 kes)** berbanding minggu yang sama tahun 2021 (**12,700 kes**). **7** kes kematian dilaporkan dalam tempoh ini berbanding **2** kes kematian pada tempoh yang sama tahun lepas.

Jadual 1: Perbandingan bilangan kes demam denggi mengikut daerah berdasarkan ME dan tahun sebelumnya

DAERAH	KES			KUMULATIF KES SEHINGGA		
	ME 41/2022	ME 42/2022	% Peningkatan/ Penurunan	ME 42/2021	ME 42/2022	% Peningkatan/ Penurunan
GOMBAK	117	139	18.8%	2,333	3,760	61.2%
HULU LANGAT	190	219	15.3%	3,634	6,629	82.4%
HULU SELANGOR	22	22	0.0%	134	472	252.2%
KLANG	73	85	16.4%	1,817	5,037	177.2%
KUALA LANGAT	36	25	-30.6%	229	984	329.7%
KUALA SELANGOR	12	20	66.7%	243	626	157.6%
PETALING	254	285	12.2%	3,968	9,930	150.3%
SABAK BERNAM	0	3	0.0%	9	58	544.4%
SEPANG	27	37	37.0%	333	1,192	258.0%
SELANGOR	731	835	14.2%	12,700	28,688	125.9%

ME 41/2022 = (9.10.2022 - 15.10.2022)

ME 42/2022 = (16.10.2022 - 22.10.2022)

**SITUASI SEMASA****LAPORAN MINGGUAN DEMAM DENGGI NEGERI SELANGOR**
Bagi Minggu Epidemiologi 42/2022 (Tarikh 16.10.22 - 22.10.22)**2. Analisa bilangan kes berdasarkan mukim**

Negeri Selangor mempunyai 56 mukim dimana mukim yang menunjukkan bilangan kes tertinggi pada ME 42/2022 adalah Petaling (93), Sg Buloh (92), Kajang (87), Damansara (80), Klang (69) dan Ampang (52). Manakala secara kumulatif mukim tertinggi bilangan kes adalah Damansara (3,894), Klang (3,785), Kajang (3,096), Petaling (2,729) dan Sg. Buloh (2,476).

Jadual 2: Perbandingan bilangan kes demam denggi mengikut mukim berdasarkan ME

DAERAH	MUKIM	BILANGAN KES		
		ME 41/2022	ME 42/2022	KUMULATIF 2022
Petaling	Sungai Buloh	67	92	2,476
	Petaling	94	93	2,729
	Damansara	70	80	3,894
	Bukit Raja	23	20	832
Hulu Langat	Kajang	74	87	3,096
	Hulu Langat	3	6	122
	Ampang	52	52	1,504
	Cheras	41	45	1,130
	Semenyih	15	19	532
	Beranang	5	10	228
	Hulu Semenyih	0	0	17
Gombak	Batu	39	50	1,404
	Hulu Kelang	22	25	711
	Rawang	42	36	870
	Kuang	11	19	514
	Setapak	3	9	261
Klang	Klang	51	69	3,785
	Kapar	22	16	1,252
Sepang	Labu	3	16	239
	Dengkil	17	19	866
	Sepang	7	2	87
Sabak Bernam	Bagan Nakhoda Omar	0	1	3
	Pancang Bedena	0	1	16
	Pasir Panjang	0	0	22
	Sabak	0	1	12
	Sungai Panjang	0	0	4

ME 41/2022 = (9.10.2022 - 15.10.2022)

ME 42/2022 = (16.10.2022 - 22.10.2022)

**SITUASI SEMASA****LAPORAN MINGGUAN DEMAM DENGGI NEGERI SELANGOR**
Bagi Minggu Epidemiologi 42/2022 (Tarikh 16.10.22 - 22.10.22)**Jadual 2: Perbandingan bilangan kes demam denggi mengikut mukim berdasarkan ME (sambungan)**

DAERAH	MUKIM	BILANGAN KES		
		ME 41/2022	ME 42/2022	KUMULATIF 2022
Hulu Selangor	Serendah	13	14	313
	Batang Kali	7	6	92
	Ampang Pecah	0	0	11
	Hulu Bernam	0	0	17
	Kalumpang	0	0	10
	Hulu Yam	1	0	15
	Rasa	1	1	8
	Kerling	0	1	4
	Buluh Telur	0	0	0
	Pertak	0	0	0
	Sg. Gumut	0	0	0
	Sg. Tinggi	0	0	1
	Kuala Kalumpang	0	0	0
Kuala Selangor	Ijok	10	20	441
	Tanjung Karang	1	0	21
	Jeram	0	0	56
	Kuala Selangor	1	0	65
	Pasangan	0	0	3
	Hujung Permatang	0	0	6
	Api-Api	0	0	9
	Batang Berjantai	0	0	24
Hulu Tinggi	0	0	1	
Kuala Langat	Tanjung 12 (1)	17	13	591
	Tanjung 12 (2)	8	5	114
	Teluk Panglima Garang	8	7	216
	Batu	2	0	36
	Morib	0	0	16
	Jugra	1	0	7
	Bandar	0	0	3
	Kelanang	0	0	2
SELANGOR		731	835	28,688

ME 41/2022 = (9.10.2022 - 15.10.2022)

ME 42/2022 = (16.10.2022 - 22.10.2022)



3. Analisa bilangan lokaliti wabak

Jumlah lokaliti wabak denggi aktif pada hari ke-tujuh (Sabtu) **ME 42/2022** adalah sebanyak **282** dengan perincian **lokaliti hotspot 30, wabak tak terkawal 26 dan wabak terkawal 210**. Bilangan lokaliti *hotspot* berdasarkan daerah adalah Petaling 18, Hulu Langat 8, Klang 2 dan Hulu Selangor 2. Senarai lokaliti wabak tak terkawal dan *hotspot* di *Lampiran C*.

Jadual 3: Bilangan lokaliti wabak mengikut daerah

Daerah	Bilangan Lokaliti Wabak						Jumlah Lokaliti Wabak Aktif	
	Wabak Terkawal		Wabak Tak Terkawal		Hotspot		ME 41/2022	ME 42/2022
	ME 41/2022	ME 42/2022	ME 41/2022	ME 42/2022	ME 41/2022	ME 42/2022		
Petaling	87	92	17	12	18	18	122	130
Hulu Langat	72	61	10	13	9	8	91	87
Gombak	34	17	0	0	0	0	34	17
Klang	32	24	2	1	4	2	38	27
Sepang	5	2	0	0	0	0	5	2
Hulu Selangor	2	5	1	0	1	2	4	8
Kuala Langat	8	8	0	0	0	0	8	10
Kuala Selangor	1	1	0	0	0	0	1	1
Sabak Bernam	0	0	0	0	0	0	0	0
SELANGOR	241	210	30	26	32	30	303	282

Wabak Terkawal : dua atau lebih kes dilaporkan di lokaliti yang sama dalam tempoh 14 hari.

Wabak Tak Terkawal : terdapat pertambahan kes selepas hari ke 14 dari tarikh kes kedua dilaporkan.

Hotspot : lokaliti wabak aktif berlarutan melebihi tempoh 30 hari dari tarikh wabak aktif bermula.

Tarikh wabak aktif bermula dari tarikh kes kedua dilaporkan.

4. ULASAN

- Tren kes denggi di Selangor masih belum menunjukkan penurunan yang signifikan, sehingga ME41 hanya menunjukkan penurunan sebanyak 7.1%.
- Justeru itu, kawalan denggi perlu terus dipergiat dan diperkukuhkan agar tidak berlaku peningkatan kes denggi yang ketara di setiap daerah.
- Sehubungan itu, pihak Jabatan Kesihatan Negeri Selangor menyarankan agar komuniti di kawasan kediaman dapat melaksanakan aktiviti penghapusan tempat pembiakan nyamuk aedes sendiri secara berkala di dalam dan persekitaran tempat tinggal dengan ;
 - Meluangkan hanya 10 minit seminggu, pastikan semua takungan air yang tidak digunakan dipersekitaran masing-masing dimusnahkan.
 - Meletakkan ubat pembunuh jentik-jentik ditempat takungan air yang tidak dapat dimusnahkan
 - Bagi takungan air kekal yang disimpan untuk kegunaan, hendaklah sentiasa ditutup rapat atau diletakkan ubat pembunuh jentik-jentik serta diperiksa seminggu sekali.
 - Memakai alat pelindung diri dan pakaian yang menutupi lengan dan kaki untuk mengelakkan gigitan nyamuk.
- Sebarang maklumat tambahan berkaitan kawalan dan pencegahan denggi boleh diperolehi melalui <https://www.infosihat.gov.my/index.php/demam-denggi> dan <https://idengue.mysa.gov.my/>

Disediakan oleh: Unit Kawalan Penyakit Bawaan Vektor, Jabatan Kesihatan Negeri Selangor

Tarikh: 24/10/2022

Sumber data : e-Dengue

Disemak oleh : Dr Bariyah Binti Kadas
Jawatan : Ketua Penolong Pengarah UD 54
Unit : Kawalan Penyakit Bawaan Vektor
Tarikh : 24/10/2022

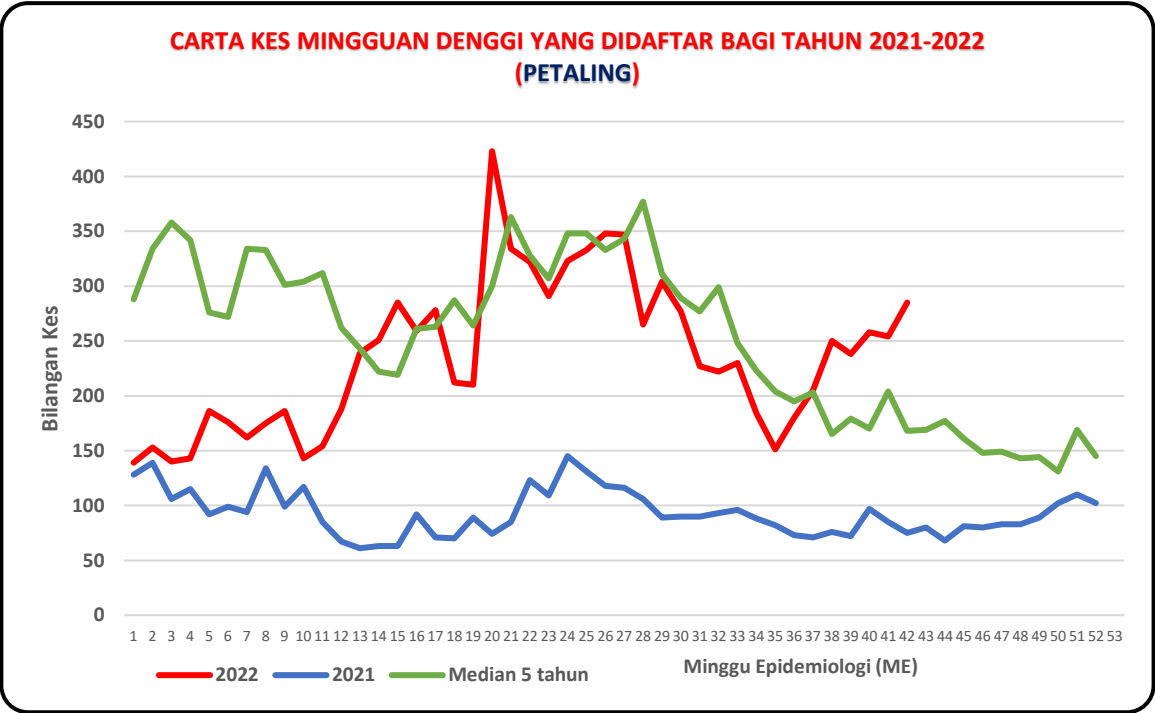
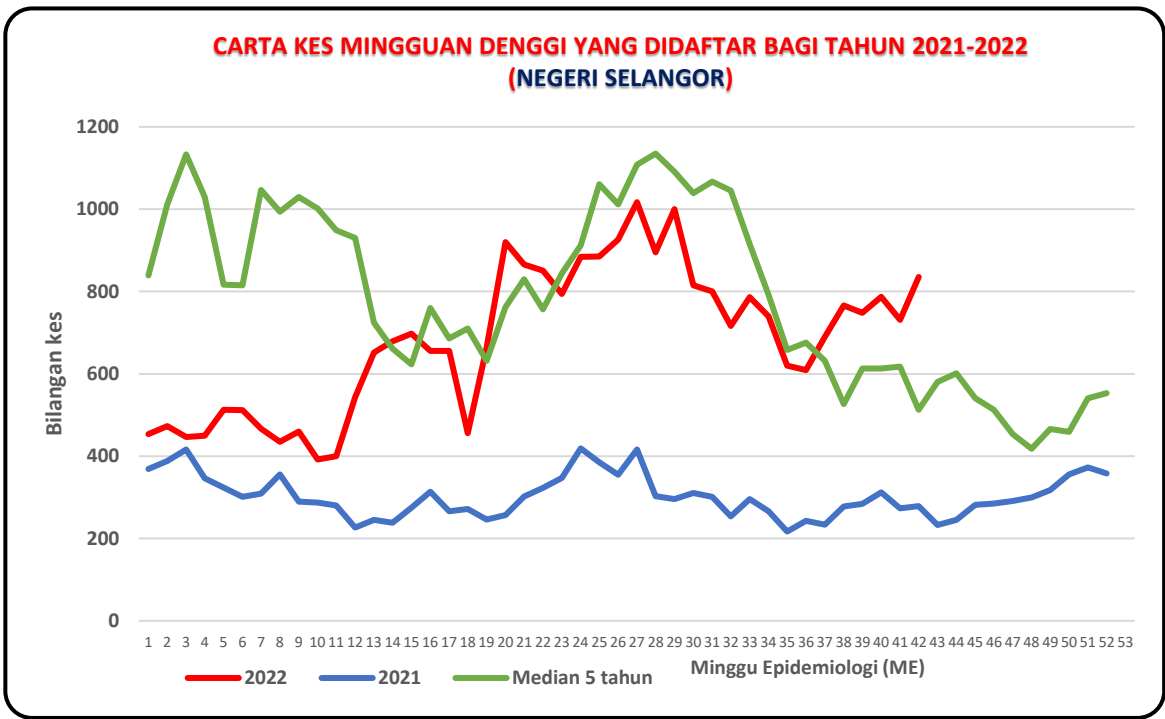

**CARTA KES MINGGUAN DENGGI YANG DIDAFTR BAGI TAHUN 2021-2022
(HULU LANGAT)**

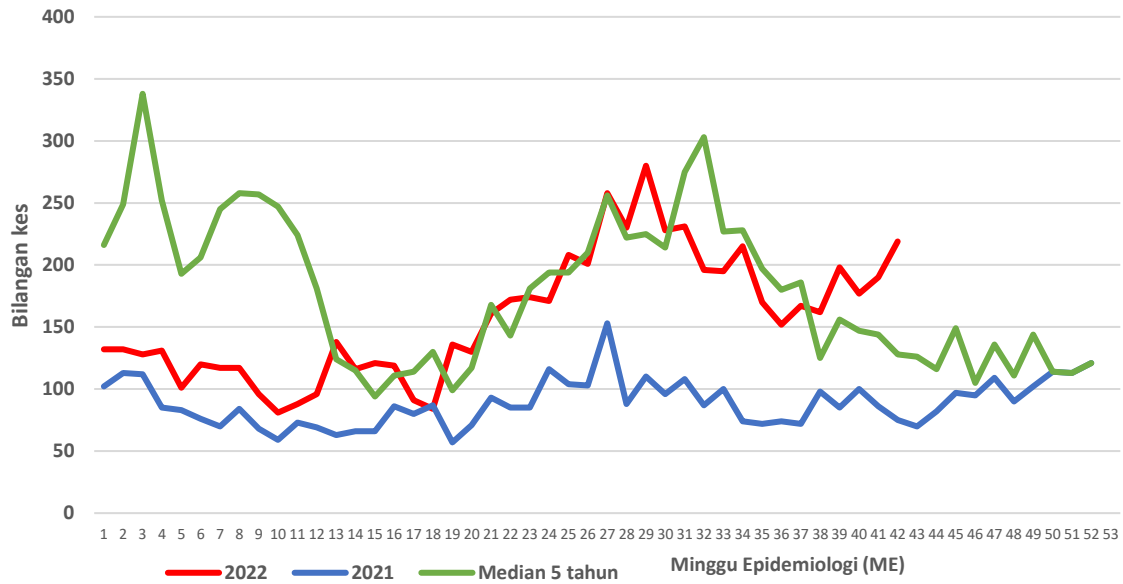

**CARTA KES MINGGUAN DENGGI YANG DIDAFTR BAGI TAHUN 2021-2022
(KLANG)**

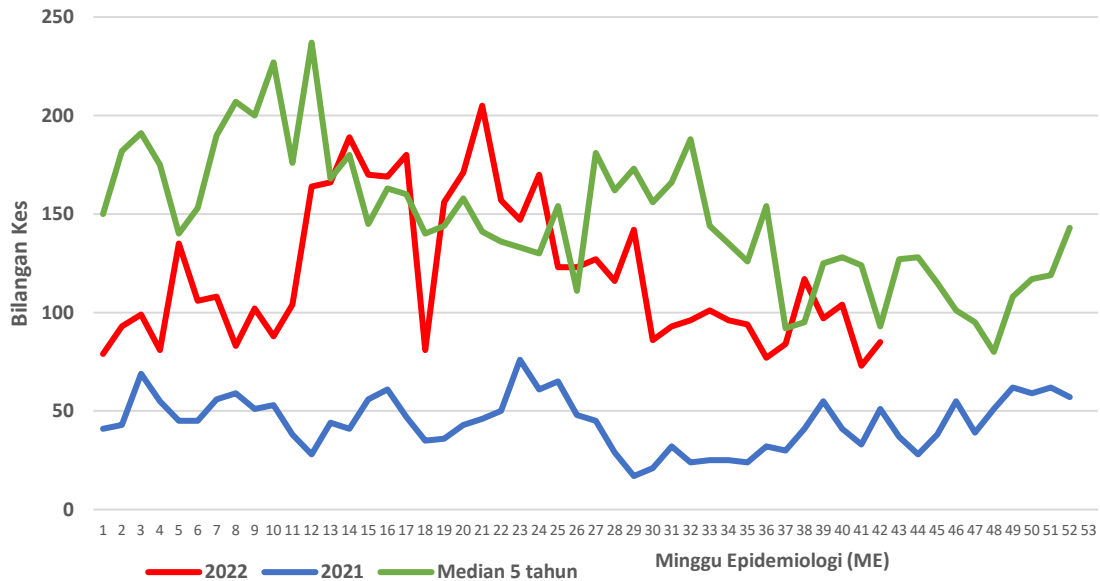

**CARTA KES MINGGUAN DENGGI YANG DIDAFTAR BAGI TAHUN 2021-2022
(GOMBAK)**

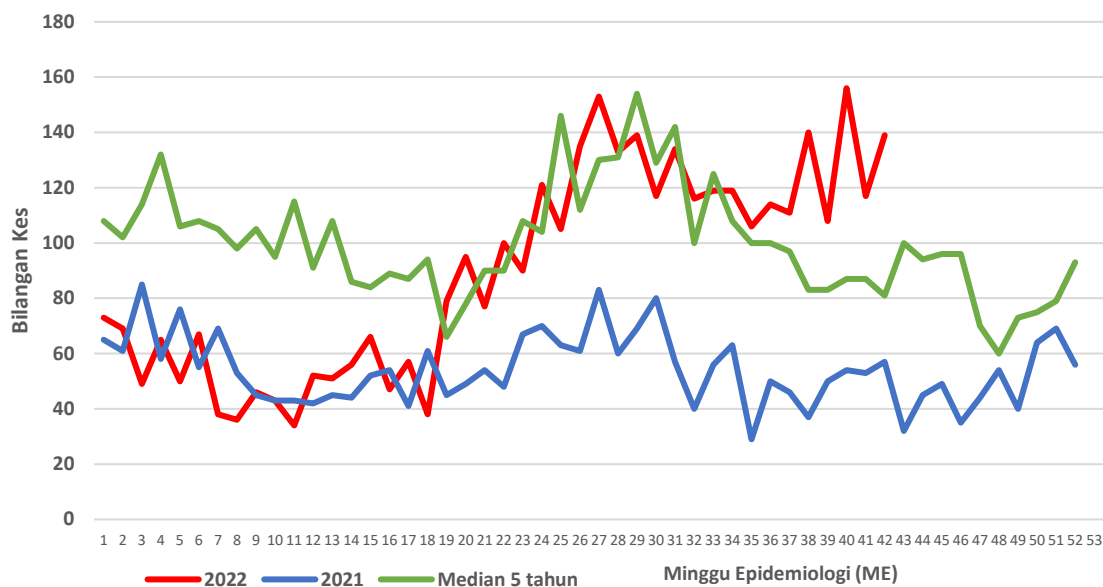

**CARTA KES MINGGUAN DENGGI YANG DIDAFTAR BAGI TAHUN 2021-2022
(SEPANG)**

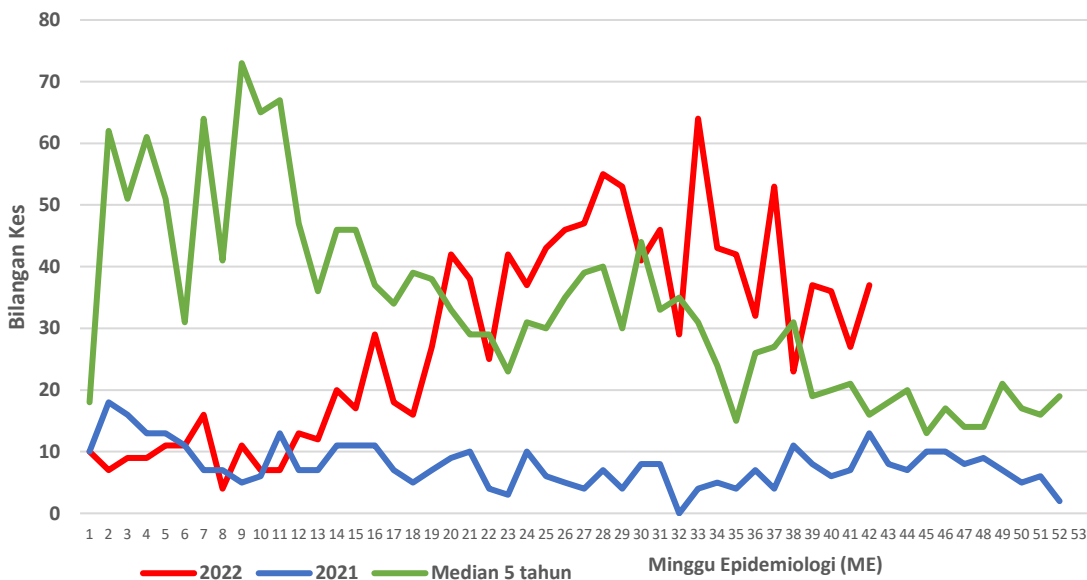

**CARTA KES MINGGUAN DENGGI YANG DIDAFTR BAGI TAHUN 2021-2022
(HULU SELANGOR)**

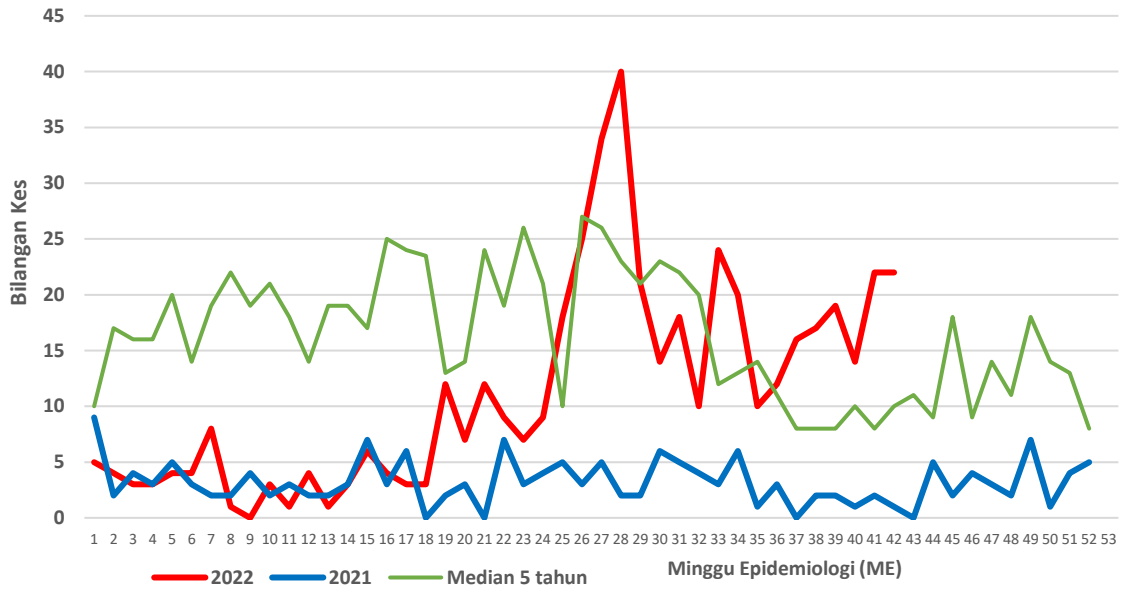

**CARTA KES MINGGUAN DENGGI YANG DIDAFTR BAGI TAHUN 2021-2022
(KUALA SELANGOR)**

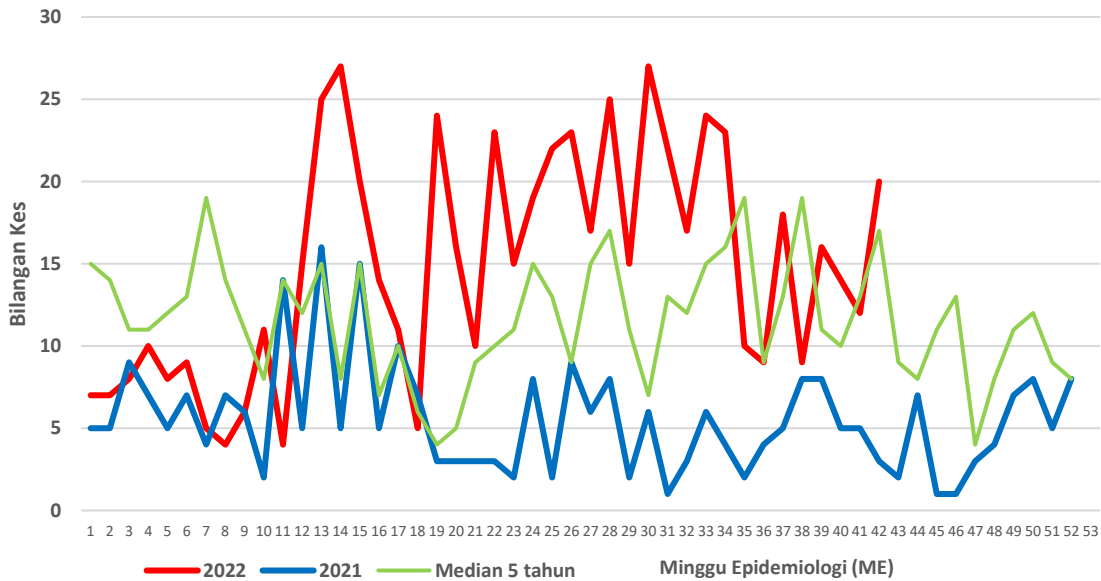

**CARTA KES MINGGUAN DENGGI YANG DIDAFTR BAGI TAHUN 2021-2022
(KUALA LANGAT)**

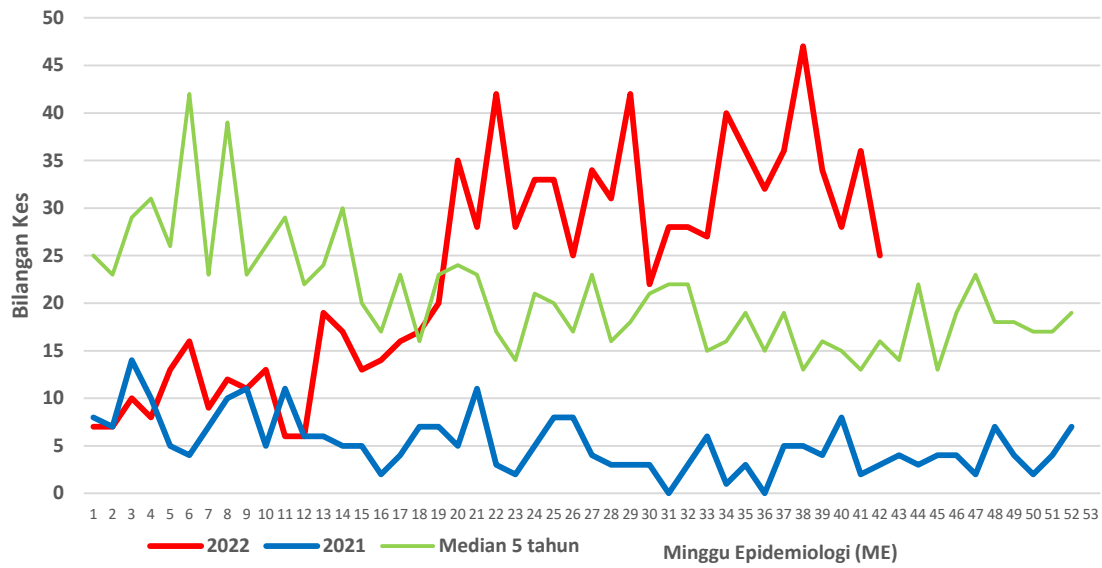

**CARTA KES MINGGUAN DENGGI YANG DIDAFTR BAGI TAHUN 2021-2022
(SABAK BERNAM)**

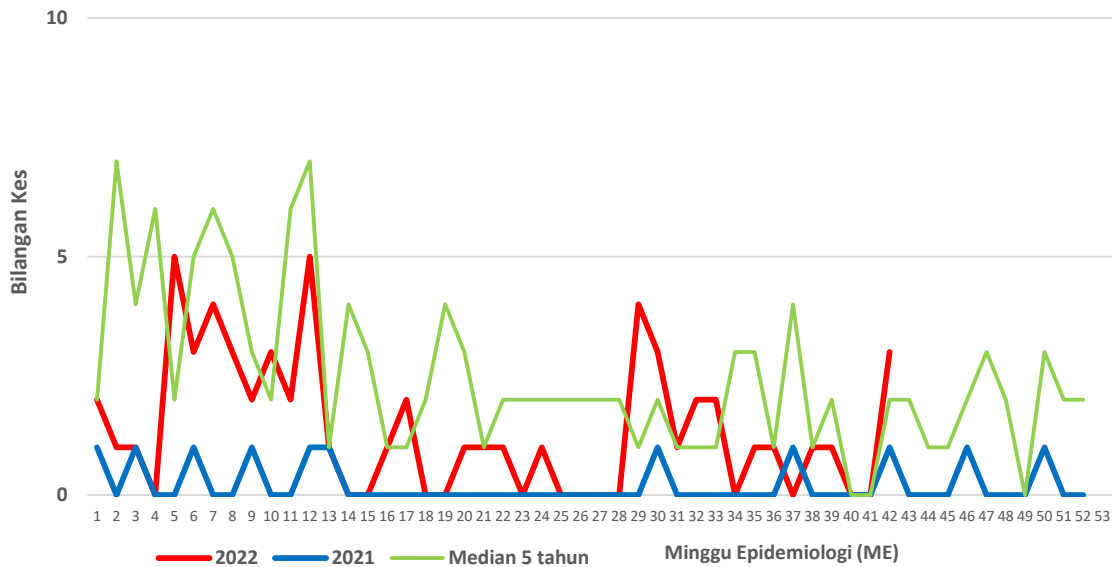

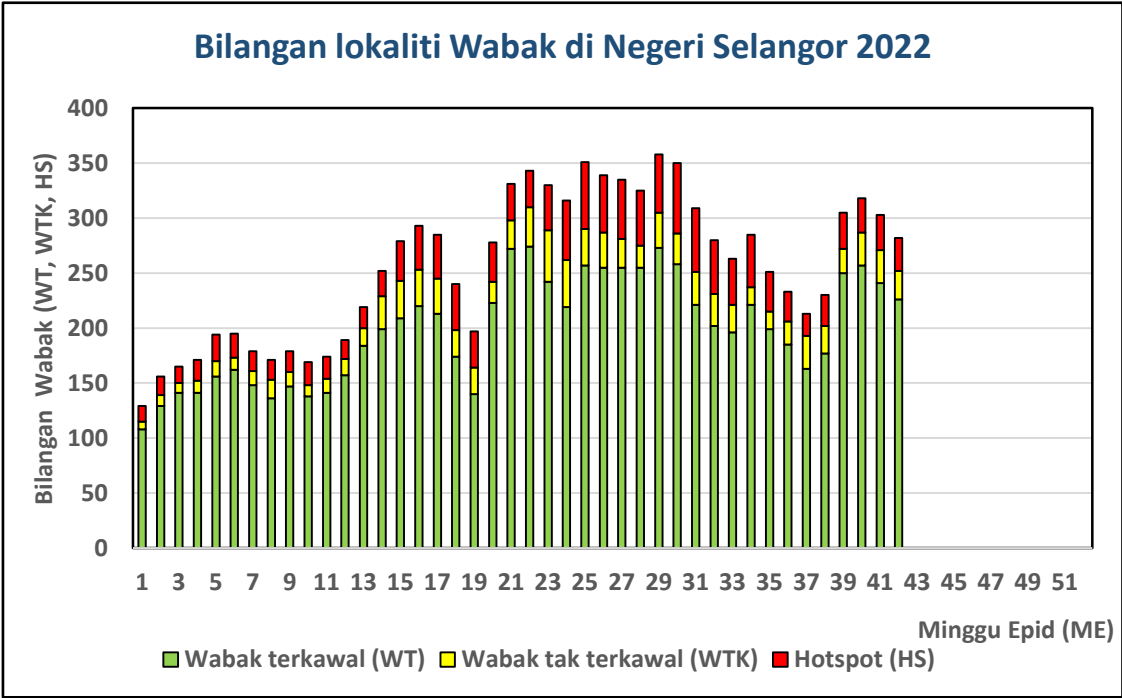

Lampiran C

Senarai lokality wabak tak terkawal dan Hotspot di Selangor

Tarikh Aktiviti: 22 Oktober 2022

BIL	DAERAH	MUKIM	LOKALITI WABAK	JUMLAH KES
WABAK TAK TERKAWAL				
1	PETALING	2. DAMANSARA (MBSA)	E1. SEKSYEN 9 (KONDO SRI MAHLIGAI & TOWNHOUSE SRI MAHLIGAI)	15
2	PETALING	4. SUNGAI BULOH (MBPJ)	E6. BL PUJ 9 SD 13 APT SRI MERANTI (2) [H,J,K,L,M,N,P,Q,R]	11
3	HULU LANGAT	KAJANG	APPT KELISA RIA KAMPUNG SUNGAI TANGKAS	10
4	PETALING	7. DAMANSARA (MBSJ)	E13. SS 15/5 (TERES)	10
5	HULU LANGAT	CHERAS	APPT PAHLAWAN TAMAN TUN PERAK	9
6	HULU LANGAT	AMPANG	JALAN 9A-D,11,13A-D,14&16 TAMAN AMPANG JAYA	8
7	PETALING	8. PETALING (MBSJ)	E16. TMN LESTARI PERDANA (DESA MINIMUM RIMBA)	8
8	HULU LANGAT	CHERAS	JALAN DAYANG 2,4,6,8,10,12,14,16,18,20,22&24/8 BANDAR MAHKOTA CHERAS	7
9	PETALING	5. DAMANSARA (MBPJ)	E9. KT SS 1(TERES 2)[SS 1/22,24,24A-B,25,27,29,31,33,35,37,39,39A,41,41A,43,43A]	7
10	HULU LANGAT	AMPANG	JALAN MEWAH 2 PANDAN MEWAH	6
11	HULU LANGAT	KAJANG	TAMAN DESA SURADA	6
12	HULU LANGAT	AMPANG	PANGSAPURI LAMA TAMAN MULIA JAYA	6
13	KLANG	KLANG 01	TAMAN SENTOSA 10	6
14	PETALING	8. PETALING (MBSJ)	E16. TMN PUNCAK JALIL 4A (JLN PUJ 4/1-4/9)	6
15	PETALING	8. PETALING (MBSJ)	E16. TMN PUNCAK JALIL 8 (PANGSAPURI MAYANG)	6
16	PETALING	6. PETALING (MBPJ)	E12. TM SEK 51A FLAT IMPIAN BAIDURI	6
17	PETALING	UNGAI BULOH (MBPJ)	E5. SEKSYEN U5 (PANGSAPURI ORKID : BLOK 7 - 12)	6
18	HULU LANGAT	KAJANG	JALAN KP 7-10 TAMAN KAJANG PERDANA	5

19	HULU LANGAT	KAJANG	JALAN JENARIS A-G TAMAN DESA SERI JENARIS	5
20	HULU LANGAT	AMPANG	APPT RIVIERA TAMAN MUDA	5
21	HULU LANGAT	BERANANG	JALAN 4B DAN 4C/4-4C/6 BANDAR TASIK KESUMA	5
22	PETALING	SUNGAI BULOH (MBS)	E5. SEKSYEN U19 (KG PAYA JARAS DALAM : BATU 15)	5
23	PETALING	SUNGAI BULOH (MBS)	E7. KD PJU 5 SEK 5 SEPAH PUTERI (JLN 5/1 - 5/19)	5
24	PETALING	DAMANSARA (MBS)	E13. USJ 9/1 - USJ 9/3J	5
25	HULU LANGAT	SEMENYIH	TAMAN PALING JAYA	4
26	HULU LANGAT	KAJANG	JALAN IMPIAN MURNI 2&3 SAUJANA IMPIAN	4

BIL	DAERAH	MUKIM	LOKALITI WABAK	JUMLAH KES
HOTSPOT				
1	HULU LANGAT	KAJANG	APPT TAMAN BUKIT KENANGAN	43
2	HULU SELANGOR	BATANG KALI	LOKALITI 8 BDR BARU BTG KALI	33
3	PETALING	5. DAMANSARA (MBPJ)	E11. SRI SS 6 KOMPLEKS KEDIAMAN KASTAM	30
4	HULU LANGAT	AMPANG	FLAT SRI NILAM BANDAR BARU AMPANG	26
5	PETALING	8. PETALING (MBSJ)	E13. USJ 1 (ANGSANA APPT)	17
6	PETALING	3. SUNGAI BULOH (MBSA)	E5. SEKSYEN U20 (FASA 1B BBSB : JLN 1B/1 - 1D/3)	16
7	HULU LANGAT	KAJANG	TAMAN ANGKASA INDAH	15
8	PETALING	4. SUNGAI BULOH (MBPJ)	E6. BL PJU 8 APT FLORA DAMANSARA 2 [C,D,E,F]	15
9	PETALING	8. PETALING (MBSJ)	E17. TMN UNIVERSITI INDAH 1 (JLN INDAH 1/12 - 1/36)	14
10	PETALING	1. BUKIT RAJA (MBSA)	E2. SEKSYEN 17 (FLAT JLN 17/2 @ 17/24 @ 17/26 : BLOK 1- 10)	14
11	PETALING	8. PETALING (MBSJ)	E15. TMN PUCHONG PERDANA 4 (FLAT BLOK H-K)	13
12	PETALING	8. PETALING (MBSJ)	E16. TMN PUNCAK JALIL 2D (JLN PUJ 2/30 - 2/38)	13
13	PETALING	SUNGAI BULOH (MBSA)	E5. SEKSYEN U20 (BUKIT RAHMAN PUTRA TERES F : JLN BRP 5/1 -	13
14	KLANG	KLANG 01	BANDAR PUTERI 07	12
15	HULU SELANGOR	SERENDAH	APT TERATAI TBR BB	11
16	PETALING	8. PETALING (MBSJ)	E15. BDR BKT PUCHONG BP 3	10
17	PETALING	8. PETALING (MBSJ)	E15. BDR BKT PUCHONG BP 3	9
18	PETALING	DAMANSARA (MBSA)	E3. SEKSYEN 27 (TERES F - JLN 27/71 - 27/80)	8
19	PETALING	8. PETALING (MBSJ)	E17. TMN BKT SERDANG 8 (PANGSAPURI BAYU)	8

20	HULU LANGAT	SEMENYIH	TPS 2 OAKBERRY(JALAN TPS 2/3-2/8)SEMENYIH	7
21	HULU LANGAT	KAJANG	JALAN JASMIN 7-9 TAMAN JASMIN	7
22	HULU LANGAT	KAJANG	APPT PESONA TAMAN KAJANG UTAMA	7
23	KLANG	KLANG 01	TAMAN SERI MENEGUN	7
24	PETALING	DAMANSARA (MBS)	E3. SEKSYEN 27 (TERES E - JLN 27/61 - 27/70)	7
25	HULU LANGAT	CHERAS	BLOK MARKAS FRU	6
26	PETALING	DAMANSARA (MBS)	E11. SRI PJS 6 FLAT DESA MENTARI 2 (BLOK 4 , 5 , 6)	6
27	PETALING	8. PETALING (MBSJ)	E15. BDR BKT PUCHONG BP 2	5
28	PETALING	DAMANSARA (MBS)	E1. SEKSYEN 8 (TERES A : JLN 8/1 - 8/13)	5
29	PETALING	8. PETALING (MBSJ)	E15. TMN PUCHONG INTAN 3	5
30	HULU LANGAT	SEMENYIH	JALAN TPS 3 TAMAN PELANGI SEMENYIH	4