



SITUASI SEMASA
LAPORAN MINGGUAN DEMAM DENGGI NEGERI SELANGOR
 Bagi Minggu Epidemiologi 46/2022 (Tarikh 13.11.22 - 19.11.22)



1. Analisa bilangan kes berdasarkan daerah

Pada minggu epidemiologi (ME) 46 iaitu bagi tempoh **13 November 2022** hingga **19 November 2022**, sejumlah **744** kes demam denggi telah dilaporkan di Negeri Selangor, iaitu **penurunan** sebanyak **8.4% (68 kes)** berbanding **812** kes pada minggu sebelumnya. Sejumlah **31,822 kes** demam denggi dilaporkan sehingga **ME 46** yang berakhir pada **19 November 2022** iaitu **peningkatan** sebanyak **131.5% (18,077 kes)** berbanding minggu yang sama tahun 2021 (**13,745 kes**). **8** kes kematian dilaporkan dalam tempoh ini berbanding **2** kes kematian pada tempoh yang sama tahun lepas.

Jadual 1: Perbandingan bilangan kes demam denggi mengikut daerah berdasarkan ME dan tahun sebelumnya

DAERAH	KES			KUMULATIF KES SEHINGGA		
	ME 45/2022	ME 46/2022	% Peningkatan/ Penurunan	ME 46/2021	ME 46/2022	% Peningkatan/ Penurunan
GOMBAK	146	132	-9.6%	2,494	4,308	72.7%
HULU LANGAT	216	185	-14.4%	3,978	7,440	87.0%
HULU SELANGOR	27	28	3.7%	145	593	309.0%
KLANG	98	82	-16.3%	1,975	5,405	173.7%
KUALA LANGAT	21	23	9.5%	244	1,066	336.9%
KUALA SELANGOR	21	11	-47.6%	254	682	168.5%
PETALING	249	247	-0.8%	4,277	10,927	155.5%
SABAK BERNAM	1	4	300.0%	10	69	590.0%
SEPANG	33	32	-3.0%	368	1,332	262.0%
SELANGOR	812	744	-8.4%	13,745	31,822	131.5%

ME 45/2022 = (6.11.2022 - 12.11.2022)

ME 46/2022 = (13.11.2022 - 19.11.2022)



SITUASI SEMASA
LAPORAN MINGGUAN DEMAM DENGGI NEGERI SELANGOR
 Bagi Minggu Epidemiologi 46/2022 (Tarikh 13.11.22 - 19.11.22)



2. Analisa bilangan kes berdasarkan mukim

Negeri Selangor mempunyai 56 mukim dimana mukim yang menunjukkan bilangan kes tertinggi pada ME 46/2022 adalah Damansara (101), Sg Buloh (65), Petaling (65), Klang (65), dan Kajang (61). Manakala secara kumulatif mukim tertinggi bilangan kes adalah Damansara (4,245), Klang (4,074), Kajang (3,407), Petaling (3,033) dan Sg. Buloh (2,742).

Jadual 2: Perbandingan bilangan kes demam denggi mengikut mukim berdasarkan ME

DAERAH	MUKIM	BILANGAN KES		
		ME 45/2022	ME 46/2022	KUMULATIF 2022
Petaling	Sungai Buloh	66	65	2,742
	Petaling	69	65	3,033
	Damansara	90	101	4,245
	Bukit Raja	24	16	908
Hulu Langat	Kajang	89	61	3,407
	Hulu Langat	5	2	135
	Ampang	55	52	1,710
	Cheras	38	51	1,327
	Semenyih	16	14	586
	Beranang	13	5	257
	Hulu Semenyih	0	0	18
Gombak	Batu	58	46	1,607
	Hulu Kelang	32	30	818
	Rawang	31	28	999
	Kuang	15	15	584
	Setapak	10	13	300
Klang	Klang	80	65	4,074
	Kapar	18	17	1,331
Sepang	Labu	10	4	265
	Dengkil	20	8	954
	Sepang	3	20	118
Sabak Bernam	Bagan Nakhoda Omar	0	2	5
	Pancang Bedena	0	1	18
	Pasir Panjang	0	0	22
	Sabak	1	1	14
	Sungai Panjang	0	0	4

ME 45/2022 = (6.11.2022 - 12.11.2022)

ME 46/2022 = (13.11.2022 - 19.11.2022)



SITUASI SEMASA
LAPORAN MINGGUAN DEMAM DENGGI NEGERI SELANGOR
 Bagi Minggu Epidemiologi 46/2022 (Tarikh 13.11.22 - 19.11.22)



Jadual 2: Perbandingan bilangan kes demam denggi mengikut mukim berdasarkan ME (sambungan)

DAERAH	MUKIM	BILANGAN KES		
		ME 45/2022	ME 46/2022	KUMULATIF 2022
Hulu Selangor	Serendah	19	18	386
	Batang Kali	4	9	120
	Ampang Pecah	1	0	13
	Hulu Bernam	2	0	21
	Kalumpang	1	0	12
	Hulu Yam	0	1	19
	Rasa	0	0	12
	Kerling	0	0	7
	Buluh Telur	0	0	0
	Pertak	0	0	1
	Sg. Gumut	0	0	0
	Sg. Tinggi	0	0	1
	Kuala Kalumpang	0	0	0
	Kuala Selangor	Ijok	19	9
Tanjung Karang		0	1	24
Jeram		1	1	60
Kuala Selangor		0	0	66
Pasangan		0	0	3
Hujung Permatang		0	0	6
Api-Api		1	0	11
Batang Berjuntai		0	0	25
Hulu Tinggi		0	0	1
Kuala Langat	Tanjung 12 (1)	8	11	631
	Tanjung 12 (2)	6	8	135
	Teluk Panglima Garang	4	4	230
	Batu	0	0	37
	Morib	1	0	18
	Jugra	2	0	9
	Bandar	0	0	5
	Kelanang	0	0	2
SELANGOR		812	744	31,822

ME 45/2022 = (6.11.2022 - 12.11.2022)

ME 46/2022 = (13.11.2022 - 19.11.2022)



SITUASI SEMASA
LAPORAN MINGGUAN DEMAM DENGGI NEGERI SELANGOR
Bagi Minggu Epidemiologi 46/2022 (Tarikh 13.11.22 - 19.11.22)



3. Analisa bilangan lokaliti wabak

Jumlah lokaliti wabak denggi aktif pada hari ke-tujuh (Sabtu) **ME 46/2022** adalah sebanyak **289** dengan perincian **lokaliti hotspot 32, wabak tak terkawal 15 dan wabak terkawal 242**. Bilangan lokaliti *hotspot* berdasarkan daerah adalah Petaling 17, Hulu Langat 11, Klang 2 dan Hulu Selangor 2. Senarai lokaliti wabak tak terkawal dan *hotspot* di *Lampiran C*.

Jadual 3: Bilangan lokaliti wabak mengikut daerah

Daerah	Bilangan Lokaliti Wabak						Jumlah Lokaliti Wabak Aktif	
	Wabak Terkawal		Wabak Tak Terkawal		Hotspot		ME 45/2022	ME 46/2022
	ME 45/2022	ME 46/2022	ME 45/2022	ME 46/2022	ME 45/2022	ME 46/2022		
Petaling	103	101	9	10	17	17	129	128
Hulu Langat	82	78	5	5	14	11	101	94
Gombak	16	10	0	0	0	0	16	10
Klang	34	35	1	0	5	2	40	37
Sepang	1	1	0	0	0	0	1	1
Hulu Selangor	11	8	2	0	1	2	14	10
Kuala Langat	5	6	0	0	1	0	6	6
Kuala Selangor	1	3	0	0	0	0	1	3
Sabak Bernam	0	0	0	0	0	0	0	0
SELANGOR	253	242	17	15	38	32	308	289

Wabak Terkawal : dua atau lebih kes dilaporkan di lokaliti yang sama dalam tempoh 14 hari.

Wabak Tak Terkawal : terdapat pertambahan kes selepas hari ke 14 dari tarikh kes kedua dilaporkan.

Hotspot : lokaliti wabak aktif berlarutan melebihi tempoh 30 hari dari tarikh wabak aktif bermula.

Tarikh wabak aktif bermula dari tarikh kes kedua dilaporkan.

4. ULASAN

- Tren kes denggi di Selangor menunjukkan sedikit penurunan pada ME 46 iaitu hanya sebanyak 8.4%.
- Justeru itu, kawalan denggi perlu terus dipergiat dan diperkukuhkan agar tidak berlaku peningkatan kes denggi yang ketara di setiap daerah.
- Sehubungan itu, pihak Jabatan Kesihatan Negeri Selangor menyarankan agar komuniti di kawasan kediaman dapat melaksanakan aktiviti penghapusan tempat pembiakan nyamuk aedes sendiri secara berkala di dalam dan persekitaran tempat tinggal dengan ;
 - Meluangkan hanya 10 minit seminggu, pastikan semua takungan air yang tidak digunakan dipersekitaran masing-masing dimusnahkan.
 - Meletakkan ubat pembunuh jentik-jentik ditempat takungan air yang tidak dapat dimusnahkan
 - Bagi takungan air kekal yang disimpan untuk kegunaan, hendaklah sentiasa ditutup rapat atau diletakkan ubat pembunuh jentik-jentik serta diperiksa seminggu sekali.
 - Memakai alat pelindung diri dan pakaian yang menutupi lengan dan kaki untuk mengelakkan gigitan nyamuk.
- Sebarang maklumat tambahan berkaitan kawalan dan pencegahan denggi boleh diperolehi melalui <https://www.infosihat.gov.my/index.php/demam-denggi> dan <https://idengue.mysa.gov.my/>

Disediakan oleh: Unit Kawalan Penyakit Bawaan Vektor, Jabatan Kesihatan Negeri Selangor

Tarikh: 21/11/2022

Sumber data : e-Dengue

Disemak oleh : Dr Nooreen Farzana bt Mustapha
Jawatan : Ketua Penolong Pengarah UD54
Unit : Kawalan Penyakit Bawaan Vektor
Tarikh : 21/11/2022

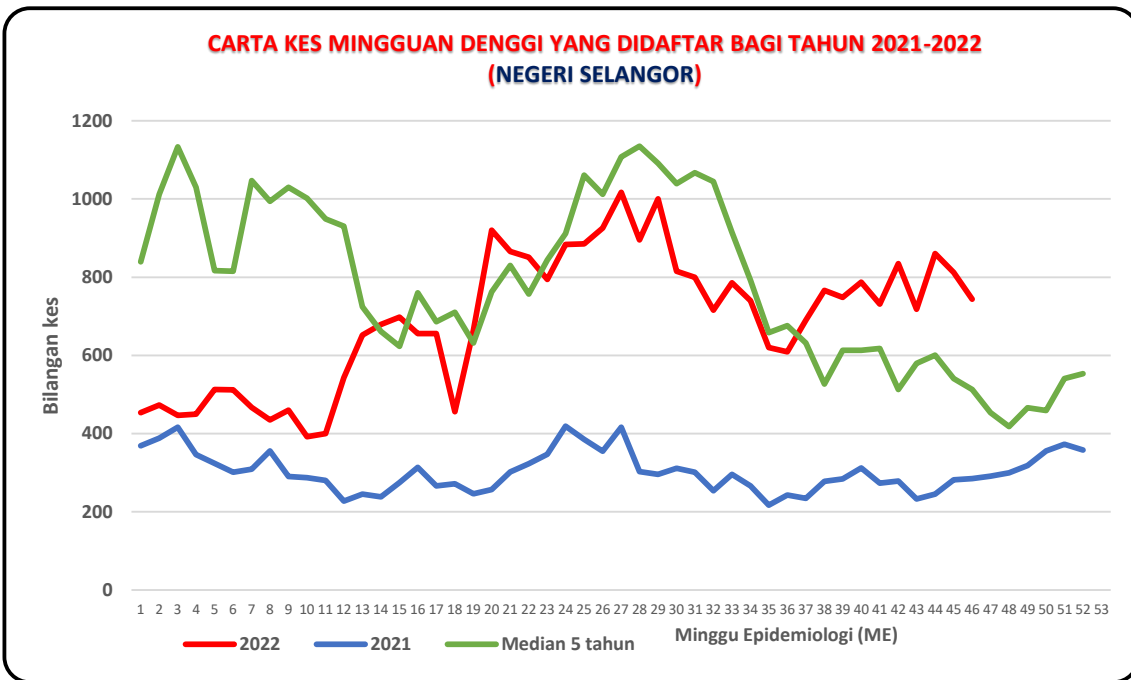

1 100%

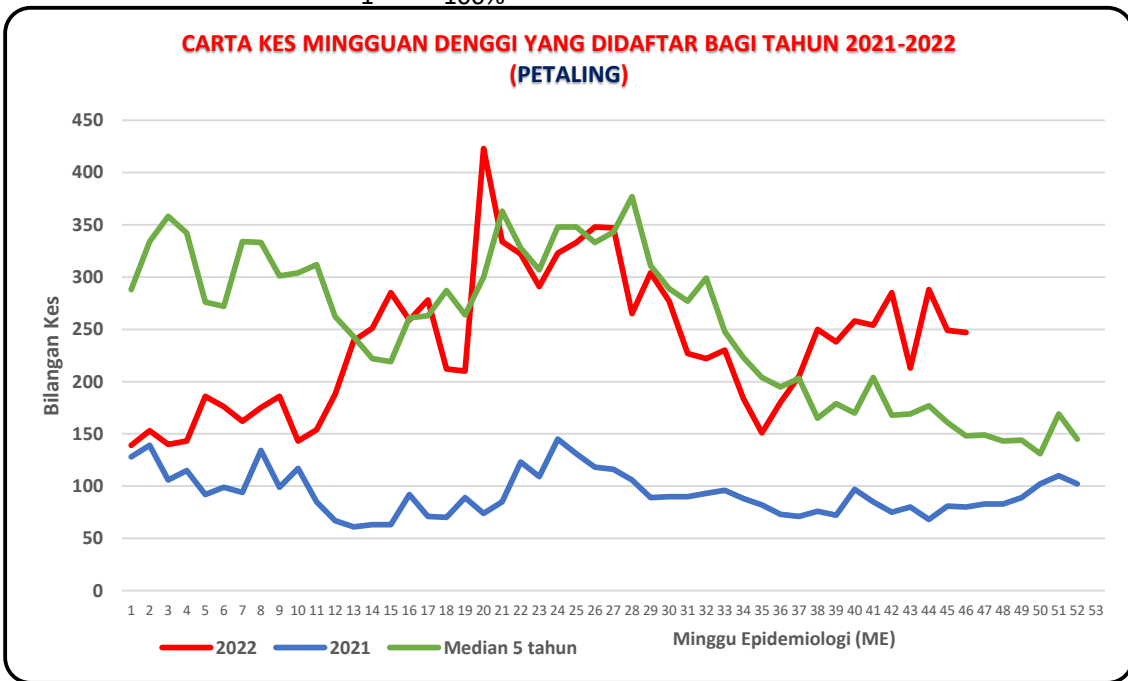

**CARTA KES MINGGUAN DENGGI YANG DIDAFTR BAGI TAHUN 2021-2022
(HULU LANGAT)**

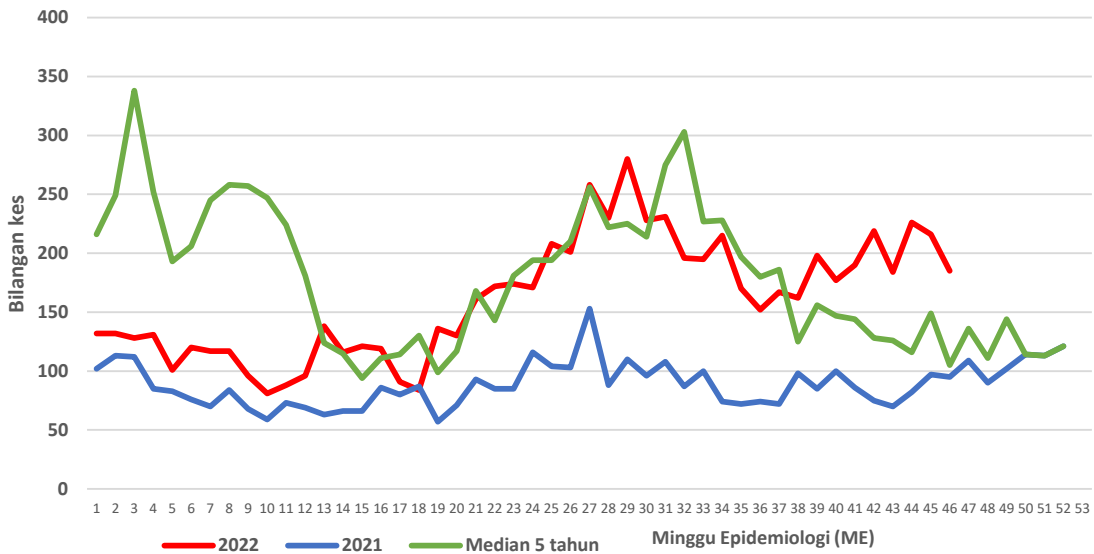

**CARTA KES MINGGUAN DENGGI YANG DIDAFTR BAGI TAHUN 2021-2022
(KLANG)**

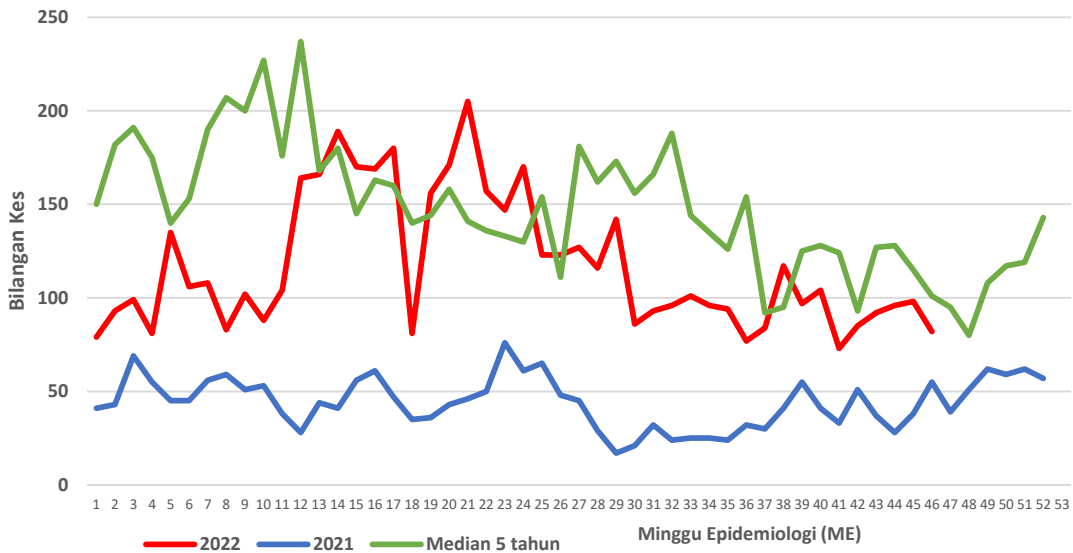

**CARTA KES MINGGUAN DENGGI YANG DIDAFAR BAGI TAHUN 2021-2022
(GOMBAK)**

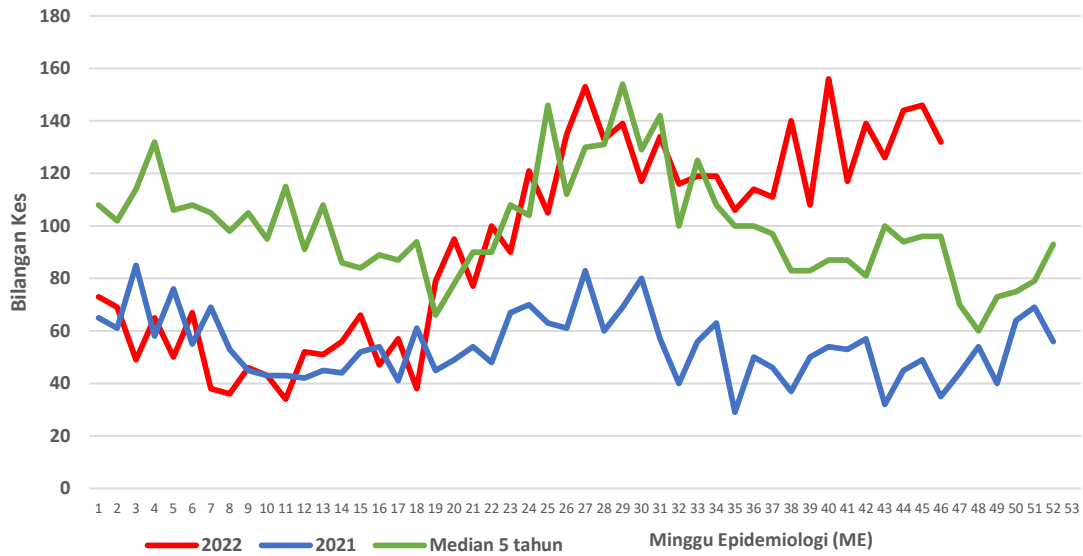

**CARTA KES MINGGUAN DENGGI YANG DIDAFAR BAGI TAHUN 2021-2022
(SEPANG)**

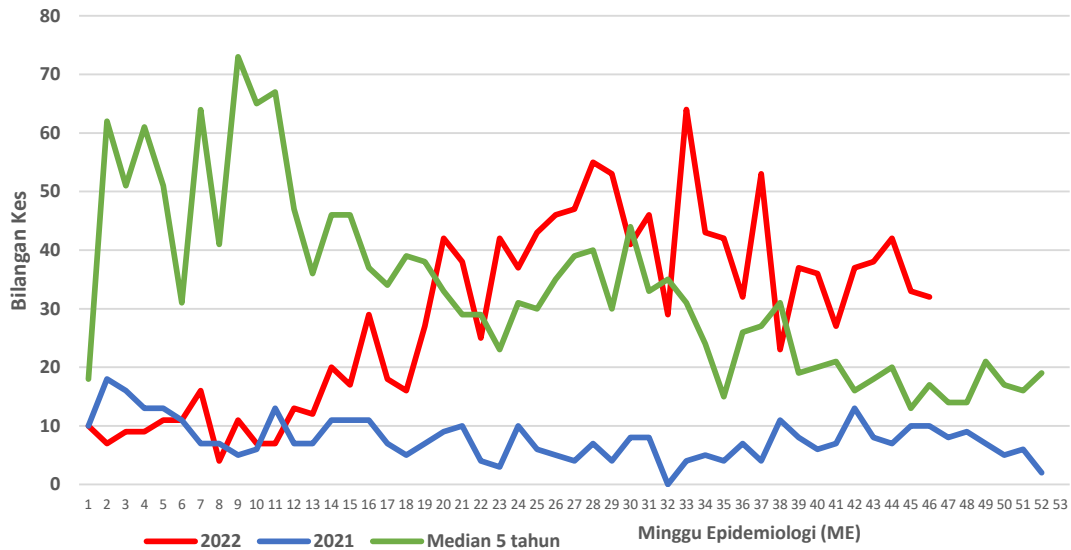

**CARTA KES MINGGUAN DENGGI YANG DIDAFTAR BAGI TAHUN 2021-2022
(HULU SELANGOR)**

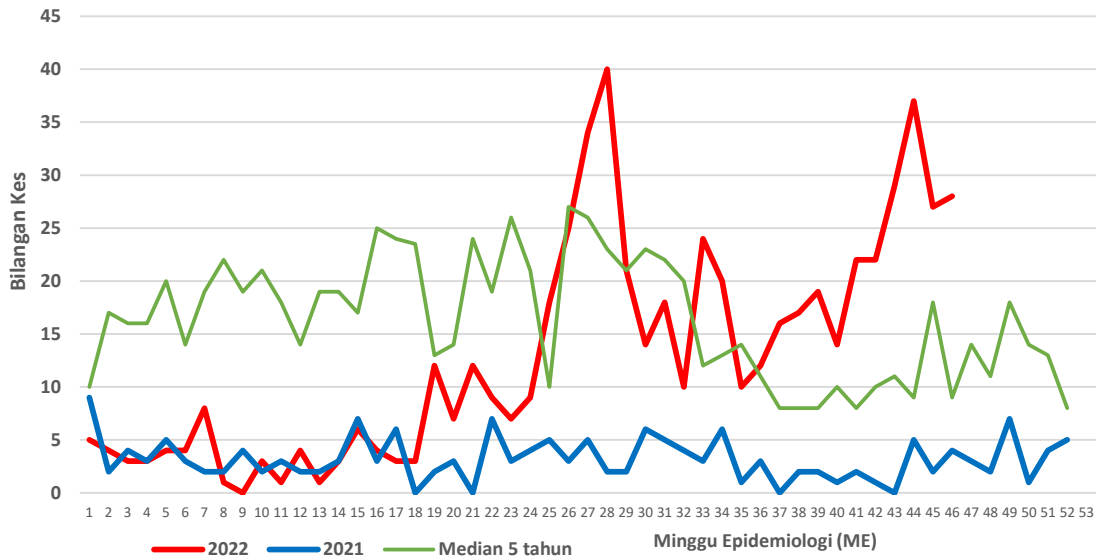

**CARTA KES MINGGUAN DENGGI YANG DIDAFTAR BAGI TAHUN 2021-2022
(KUALA SELANGOR)**

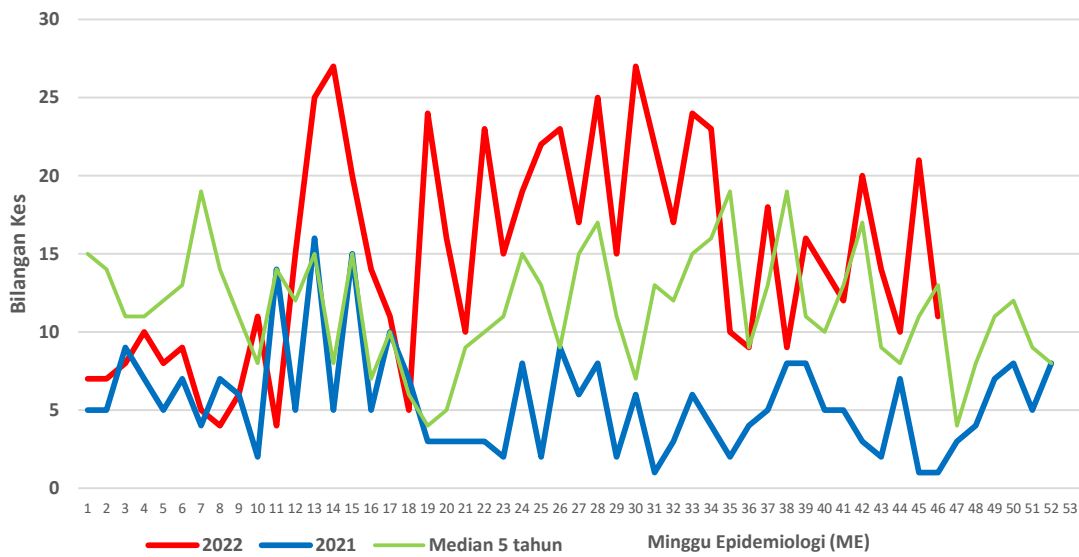

**CARTA KES MINGGUAN DENGGI YANG DIDAFTR BAGI TAHUN 2021-2022
(KUALA LANGAT)**

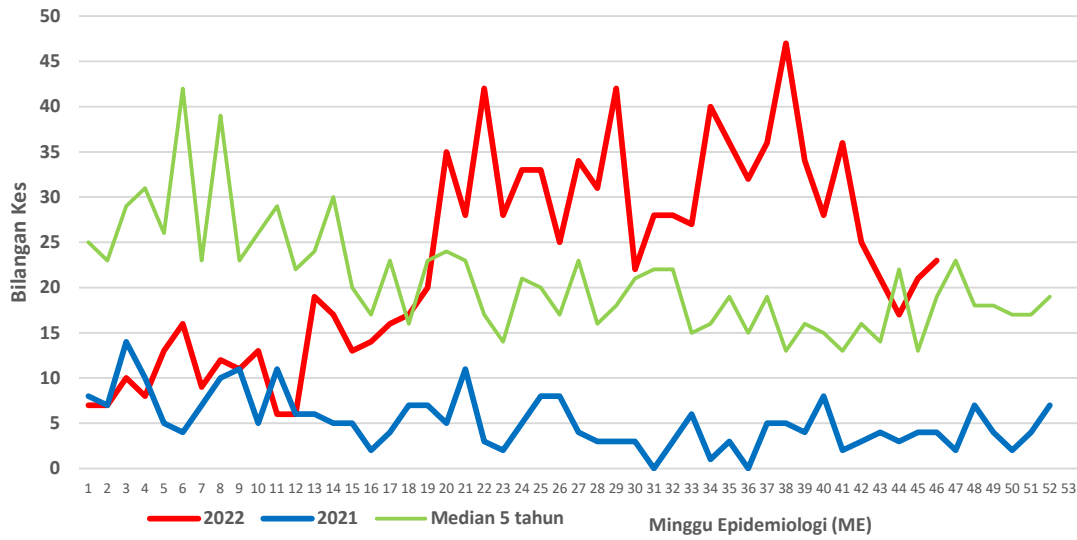

**CARTA KES MINGGUAN DENGGI YANG DIDAFTR BAGI TAHUN 2021-2022
(SABAK BERNAM)**

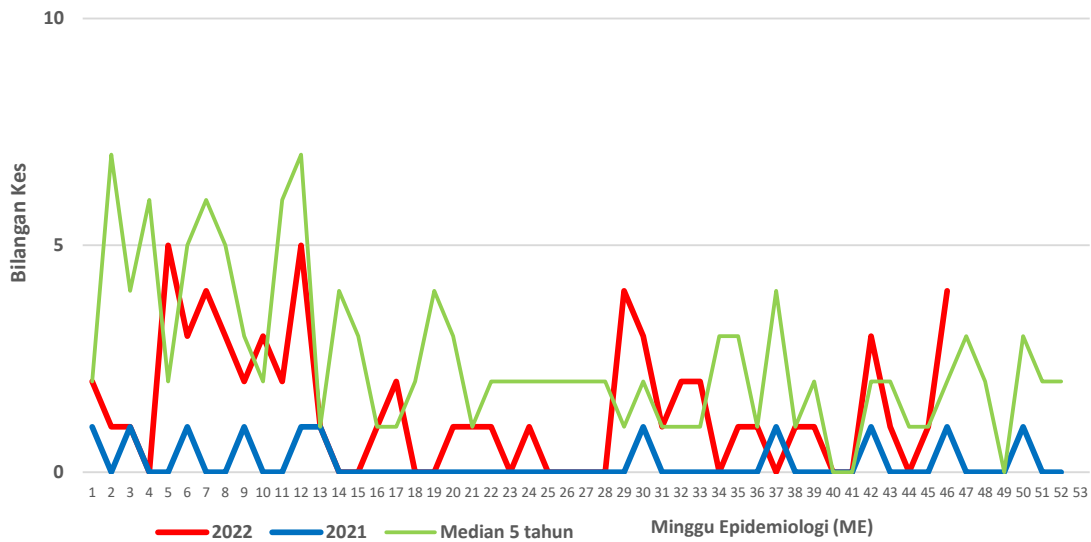

Lampiran B

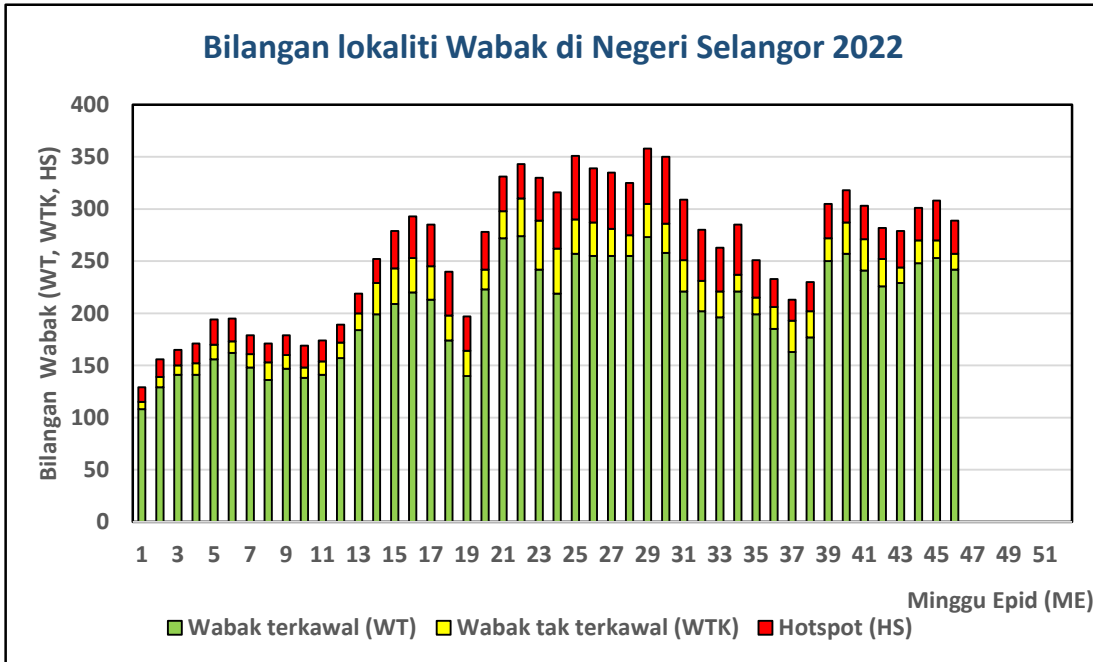

Lampiran C**Senarai lokality wabak tak terkawal dan Hotspot di Selangor**

Tarikh Aktiviti: 19 November 2022

BIL	DAERAH	MUKIM	LOKALITI WABAK	JUMLAH KES
WABAK TAK TERKAWAL				
1	HULU LANGAT	KAJANG	APPT GREEN VILLA TAMAN UNIVERSITI	8
2	HULU LANGAT	CHERAS	APPT SERINDIT TAMAN IMPIAN EHSAN	5
3	HULU LANGAT	KAJANG	APPT SRI IXORA TAMAN SEPAKAT INDAH	5
4	HULU LANGAT	KAJANG	JALAN DELIMA 1-6 TAMAN DELIMA	5
5	HULU LANGAT	AMPANG	JALAN WATAN 22-29 TAMAN SRI WATAN	5
6	PETALING	5. DAMANSARA (MBPJ)	E11. SRI PJS 10 SURIA MAS KONDO	21
7	PETALING	8. PETALING (MBSJ)	E16. TMN LESTARI PUTRA (LEP 3)	7
8	PETALING	8. PETALING (MBSJ)	E16. TMN PINGGIRAN PUTRA (VISTA PINGGIRAN) JLN PINGGIRAN PUTRA	7
9	PETALING	2. DAMANSARA (MBSA)	E3. SEKSYEN 27 (TERES D - JLN 27/53 - 27/60)	7
10	PETALING	4. SUNGAI BULOH (MBPJ)	E8. BU PJU 6A KG SG KAYU ARA 5 [JLN TERATAI, MELUR, MAWAR, MELATI]	7
11	PETALING	8. PETALING (MBSJ)	E15. BDR PUTERI 7 (SRI BEGONIA) BLOK A, B, C, D, E, F, G, H	5
12	PETALING	8. PETALING (MBSJ)	E16. KOTA PERDANA KP 4 (MAWAR JAYA) BLOK A, B, C, D, E, F, G	5
13	PETALING	3. SUNGAI BULOH (MBSA)	E5. SEKSYEN U5 (PANGSAPURI MUTIARA SUBANG : BLOK 1 - 7)	5
14	PETALING	4. SUNGAI BULOH (MBPJ)	E6. BL PJU 8 APT FLORA DAMANSARA 1 [A,B]	5
15	PETALING	4. SUNGAI BULOH (MBPJ)	E8. BU SS 21 (4) [JLN SS 21/1,1A,35,37,39,56,56B,58,60,61,62]	4

BIL	DAERAH	MUKIM	LOKALITI WABAK	JUMLAH KES
HOTSPOT				
1	HULU LANGAT	KAJANG	APPT TAMAN BUKIT KENANGAN	46
2	HULU LANGAT	AMPANG	FLAT SRI NILAM BANDAR BARU AMPANG	28
3	HULU LANGAT	CHERAS	BLOK POLIS TAMAN DESA BAIDURI	19
4	HULU LANGAT	CHERAS	JALAN DP 1 BANDAR DAMAI PERDANA	17
5	HULU LANGAT	CHERAS	TAMAN CHERAS UTAMA	16
6	HULU LANGAT	CHERAS	APPT PAHLAWAN TAMAN TUN PERAK	14
7	HULU LANGAT	SEMENYIH	JALAN 1-8 TAMAN DESA MEWAH	9
8	HULU LANGAT	SEMENYIH	TPS 2 OAKBERRY(JALAN TPS 2/3-2/8)SEMENYIH	9
9	HULU LANGAT	KAJANG	JALAN IMPIAN MURNI 2&3 SAUJANA IMPIAN	7
10	HULU LANGAT	AMPANG	FLAT AMPANG SAUJANA	6
11	HULU LANGAT	CHERAS	JALAN 16 TAMAN CHERAS JAYA	4
12	HULU SELANGOR	BATANG KALI	LOKALITI 8 BDR BARU BTG KALI	45
13	HULU SELANGOR	SERENDAH	APT DAHLIA TBR BB	10
14	KLANG	KLANG 01	TELOK GONG FLAT TAMAN SRI NELAYAN	12
15	KLANG	KLANG 01	BANDAR PUTERI 06	6
16	PETALING	5. DAMANSARA (MBPJ)	E11. SRI SS 6 KOMPLEKS KEDIAMAN KASTAM	34
17	PETALING	2. DAMANSARA (MBSA)	E1. SEKSYEN 9 (KONDO SRI MAHLIGAI & TOWNHOUSE SRI MAHLIGAI)	25
18	PETALING	1. BUKIT RAJA (MBSA)	E2. SEKSYEN 17 (FLAT JLN 17/2 @ 17/24 @ 17/26 : BLOK 1- 10)	21
19	PETALING	4. SUNGAI BULOH (MBPJ)	E6. BL PJU 8 APT FLORA DAMANSARA 2 [C,D,E,F]	19
20	PETALING	3. SUNGAI BULOH (MBSA)	E5. SEKSYEN U20 (BUKIT RAHMAN PUTRA TERES F : JLN BRP 5/1 - BRP 5/8A)	18

21	PETALING	4. SUNGAI BULOH (MBPJ)	E6. BL PJU 9 SD 13 APT SRI MERANTI (2) [H,J,K,L,M,N,P,Q,R]	16
22	PETALING	4. SUNGAI BULOH (MBPJ)	E7. KD PJU 5 SEK 6	12
23	PETALING	8. PETALING (MBSJ)	E16. TMN PUNCAK JALIL 8 (PANGSAPURI MAYANG)	10
24	PETALING	3. SUNGAI BULOH (MBSA)	E5. SEKSYEN U5 (PANGSAPURI ORKID : BLOK 7 - 12)	9
25	PETALING	3. SUNGAI BULOH (MBSA)	E5. SEKSYEN U5 (SUBANG MURNI TERES : JALAN U5/140 - 162)	8
26	PETALING	4. SUNGAI BULOH (MBPJ)	E7. KD PJU 5 SEK 7 (TERES)	8
27	PETALING	7. DAMANSARA (MBSJ)	E13. USJ 8 (SUBANG PERDANA GOODYEAR COURT 6)	7
28	PETALING	6. PETALING (MBPJ)	E10. BG SEK 14 (TERES 1) [JLN 1-28]	6
29	PETALING	8. PETALING (MBSJ)	E17. TMN BKT SERDANG 10 (VISTA IMPIANA)	6
30	PETALING	3. SUNGAI BULOH (MBSA)	E5. SEKSYEN U5 (MUTIARA SUBANG : PUSAT KOMERSIL JLN U5/A - U5/D)	6
31	PETALING	1. BUKIT RAJA (MBSA)	E5. SEKSYEN U9 (SUNWAY KAYANGAN TERES B : JLN U9/34 - U9/38D)	5
32	PETALING	8. PETALING (MBSJ)	E17. TMN UNIVERSITI INDAH 2 (RED RUBY)	4