



SITUASI SEMASA
LAPORAN MINGGUAN DEMAM DENGGI NEGERI SELANGOR
 Bagi Minggu Epidemiologi 3/2024 (Tarikh 14.1.24 - 20.1.24)



1. Analisa bilangan kes berdasarkan daerah

Pada minggu epidemiologi (ME) 3 iaitu bagi tempoh **14 Januari 2024 hingga 20 Januari 2024**, sejumlah **2,111** kes demam denggi telah dilaporkan di Negeri Selangor, iaitu **peningkatan** sebanyak **10.8% (206 kes)** berbanding **1,905** kes pada minggu sebelumnya. Sejumlah **5,612** kes demam denggi dilaporkan sehingga **ME 3** yang berakhir pada **20 Januari 2024** iaitu **peningkatan** sebanyak **54.4% (1,977 kes)** berbanding minggu yang sama tahun 2023 (**3,635 kes**). **Tiada** kes kematian denggi dilaporkan dalam tempoh ini dan tempoh yang sama tahun lepas.

Jadual 1: Perbandingan bilangan kes demam denggi mengikut daerah berdasarkan ME dan tahun sebelumnya

DAERAH	KES			KUMULATIF KES SEHINGGA		
	ME 2/2024	ME 3/2024	% Peningkatan/ Penurunan	ME 3/2023	ME 3/2024	% Peningkatan/ Penurunan
GOMBAK	264	251	-4.9%	521	743	42.6%
HULU LANGAT	544	643	18.2%	853	1,717	101.3%
HULU SELANGOR	43	46	7.0%	220	122	-44.5%
KLANG	259	263	1.5%	571	746	30.6%
KUALA LANGAT	53	46	-13.2%	97	140	44.3%
KUALA SELANGOR	40	34	-15.0%	92	95	3.3%
PETALING	613	729	18.9%	1,153	1,796	55.8%
SABAK BERNAM	5	5	0.0%	10	13	30.0%
SEPANG	84	94	11.9%	118	240	103.4%
SELANGOR	1,905	2,111	10.8%	3,635	5,612	54.4%

ME 2/2024 = (7.1.2024 - 13.1.2024)

ME 3/2024 = (14.1.2024 - 20.1.2024)



SITUASI SEMASA
LAPORAN MINGGUAN DEMAM DENGGI NEGERI SELANGOR
 Bagi Minggu Epidemiologi 3/2024 (Tarikh 14.1.24 - 20.1.24)



2. Analisa bilangan kes berdasarkan mukim

Negeri Selangor mempunyai 56 mukim dimana mukim yang menunjukkan bilangan kes tertinggi pada ME 3/2024 adalah Petaling (281), Cheras (213), Damansara (211), Kajang (203) dan Sungai Buluh (194). Manakala secara kumulatif mukim tertinggi bilangan kes adalah Petaling (679), Kajang (539), Damansara (532), Cheras (519) dan Sungai Buluh (489).

Jadual 2: Perbandingan bilangan kes demam denggi mengikut mukim berdasarkan ME

DAERAH	MUKIM	BILANGAN KES		
		ME 2/2024	ME 3/2024	KUMULATIF 2024
Petaling	Sungai Buluh	159	194	489
	Petaling	230	281	679
	Damansara	192	211	532
	Bukit Raja	32	43	96
Hulu Langat	Kajang	166	203	539
	Hulu Langat	11	22	49
	Ampang	148	135	426
	Cheras	163	213	519
	Semenyih	34	42	104
	Beranang	21	27	78
	Hulu Semenyih	1	1	2
Gombak	Batu	122	128	359
	Hulu Kelang	40	35	117
	Rawang	35	33	100
	Kuang	39	30	100
	Setapak	28	25	67
Klang	Klang	173	166	488
	Kapar	86	97	258
Sepang	Labu	24	11	44
	Dengkil	58	77	185
	Sepang	2	6	11
Sabak Bernam	Bagan Nakhoda Omar	0	0	0
	Pancang Bedena	1	1	3
	Pasir Panjang	3	2	6
	Sabak	1	1	3
	Sungai Panjang	0	1	1

ME 2/2024 = (7.1.2024 - 13.1.2024)

ME 3/2024 = (14.1.2024 - 20.1.2024)



SITUASI SEMASA
LAPORAN MINGGUAN DEMAM DENGGI NEGERI SELANGOR
Bagi Minggu Epidemiologi 3/2024 (Tarikh 14.1.24 - 20.1.24)



Jadual 2: Perbandingan bilangan kes demam denggi mengikut mukim berdasarkan ME (sambungan)

DAERAH	MUKIM	BILANGAN KES		
		ME 2/2024	ME 3/2024	KUMULATIF 2024
Hulu Selangor	Serendah	39	40	103
	Batang Kali	0	2	6
	Ampang Pecah	0	0	0
	Hulu Bernam	2	1	3
	Kalumpang	0	0	0
	Hulu Yam	0	1	2
	Rasa	1	2	7
	Kerling	0	0	0
	Buluh Telur	0	0	0
	Pertak	1	0	1
	Sg. Gumut	0	0	0
	Sg. Tinggi	0	0	0
	Kuala Kalumpang	0	0	0
	Kuala Selangor	Ijok	24	14
Tanjung Karang		1	1	2
Jeram		3	6	10
Kuala Selangor		8	7	18
Pasangan		0	0	0
Hujung Permatang		0	0	1
Api-Api		1	0	1
Batang Berjuntai		3	6	10
Hulu Tinggi		0	0	0
Kuala Langat	Tanjung 12 (1)	24	15	50
	Tanjung 12 (2)	13	11	40
	Teluk Panglima Garang	13	19	46
	Batu	1	0	1
	Morib	2	1	3
	Jugra	0	0	0
	Bandar	0	0	0
	Kelanang	0	0	0
SELANGOR		1,905	2,111	5,612

ME 2/2024 = (7.1.2024 - 13.1.2024)

ME 3/2024 = (14.1.2024 - 20.1.2024)



SITUASI SEMASA
LAPORAN MINGGUAN DEMAM DENGGI NEGERI SELANGOR
Bagi Minggu Epidemiologi 3/2024 (Tarikh 14.1.24 - 20.1.24)



3. Analisa bilangan lokaliti wabak

Jumlah lokaliti wabak denggi aktif pada hari ke-tujuh (Sabtu) **ME 3/2024** adalah sebanyak **929** dengan perincian **lokaliti hotspot 105, wabak tak terkawal 103 dan wabak terkawal 721**. Bilangan lokaliti *hotspot* berdasarkan daerah adalah Petaling 47, Hulu Langat 35, Klang 10, Gombak 10, Hulu Selangor 2 dan Kuala Langat 1. Senarai lokaliti wabak tak terkawal dan *hotspot* di *Lampiran C*.

Jadual 3: Bilangan lokaliti wabak mengikut daerah

Daerah	Bilangan Lokaliti Wabak						Jumlah Lokaliti Wabak Aktif	
	Wabak Terkawal		Wabak Tak Terkawal		Hotspot		ME 2/2024	ME 3/2024
	ME 2/2024	ME 3/2024	ME 2/2024	ME 3/2024	ME 2/2024	ME 3/2024		
Petaling	214	238	26	33	39	47	279	318
Hulu Langat	229	255	28	37	43	35	300	327
Gombak	84	86	8	10	9	10	101	106
Klang	92	108	9	17	13	10	114	135
Sepang	3	2	0	1	0	0	3	3
Hulu Selangor	13	11	1	2	1	2	15	15
Kuala Langat	16	14	2	3	1	1	19	18
Kuala Selangor	7	7	0	0	0	0	7	7
Sabak Bernam	0	0	0	0	0	0	0	0
SELANGOR	658	721	74	103	106	105	838	929

Wabak Terkawal : dua atau lebih kes dilaporkan di lokaliti yang sama dalam tempoh 14 hari.

Wabak Tak Terkawal : terdapat pertambahan kes selepas hari ke 14 dari tarikh kes kedua dilaporkan.

Hotspot : lokaliti wabak aktif berlarutan melebihi tempoh 30 hari dari tarikh wabak aktif bermula.

Tarikh wabak aktif bermula dari tarikh kes kedua dilaporkan.

4. ULASAN

- Tren kes Demam Denggi menunjukkan peningkatan sebanyak 10.8 % iaitu perbezaan sebanyak 206 kes yang dilaporkan berbanding berbanding ME 2/2024.
- Daerah Petaling dan Hulu Langat mencatat peningkatan kes tertinggi iaitu sebanyak 18.2% (116 kes) di daerah Petaling dan 18.9% (99 kes) di Hulu Langat berbanding ME 2/2024.
- Terdapat 3 daerah iaitu Gombak, Kuala Langat dan Kuala Selangor menunjukkan tres kes yang positif dengan penurunan kes sebanyak -4.9% (13 kes) di Gombak, -13.2% (7 kes) di Kuala Langat dan -15% (6 kes) di Kuala Selangor berbanding ME 2/2024.
- Keadaan cuaca semasa yang silih berganti panas dan hujan merupakan salah satu faktor risiko peningkatan pembiakan nyamuk aedes di lokaliti. Pihak PKD dan Pihak Berkuasa Tempatan (PBT) perlu bertindak mengawal kes-kes sporadik secara berkesan supaya tidak menjadi wabak serta melaksanakan aktiviti penghapusan tempat pembiakan (PTP) secara berkesan di tempat tumpuan awam dan lokaliti mengikut keutamaan.
- Pencegahan dan kawalan denggi memerlukan kerjasama keseluruhan masyarakat. Sehubungan itu, pihak Jabatan Kesihatan Negeri Selangor menyarankan agar komuniti di kawasan kediaman dapat melaksanakan aktiviti penghapusan tempat pembiakan nyamuk aedes sendiri secara berkala di dalam dan persekitaran tempat tinggal dengan;
 - Meluangkan masa bersama keluarga memeriksa tempat pembiakan aedes di dalam dan persekitaran kediaman dan memusnahkan semua takungan air yang tidak digunakan seminggu sekali.
 - Meletakkan ubat pembunuh jentik-jentik di tempat takungan air yang tidak dapat dimusnahkan.
 - Bagi takungan air kekal yang disimpan untuk kegunaan, hendaklah sentiasa ditutup rapat atau diletakkan ubat pembunuh jentik-jentik serta diperiksa seminggu sekali.
 - Memakai repellent dan pakaian yang menutupi lengan dan kaki untuk mengelakkan gigitan nyamuk.
 - Melakukan Gotong Royong Di tempat Awam secara berkala
- Sebarang maklumat tambahan berkaitan kawalan dan pencegahan denggi boleh diperolehi melalui <https://www.infosihat.gov.my/index.php/demam-denggi> dan <https://idengue.mysa.gov.my/>

Tarikh: 22/1/2024

Sumber data : e-Dengue

Disemak oleh : En Mohd Azlan Hanif Bin Mohd Fadzillah
Jawatan : Pegawai Kesihatan Persekitaran U41
Unit : Kawalan Penyakit Bawaan Vektor
Tarikh : 22/01/2024

Lampiran A

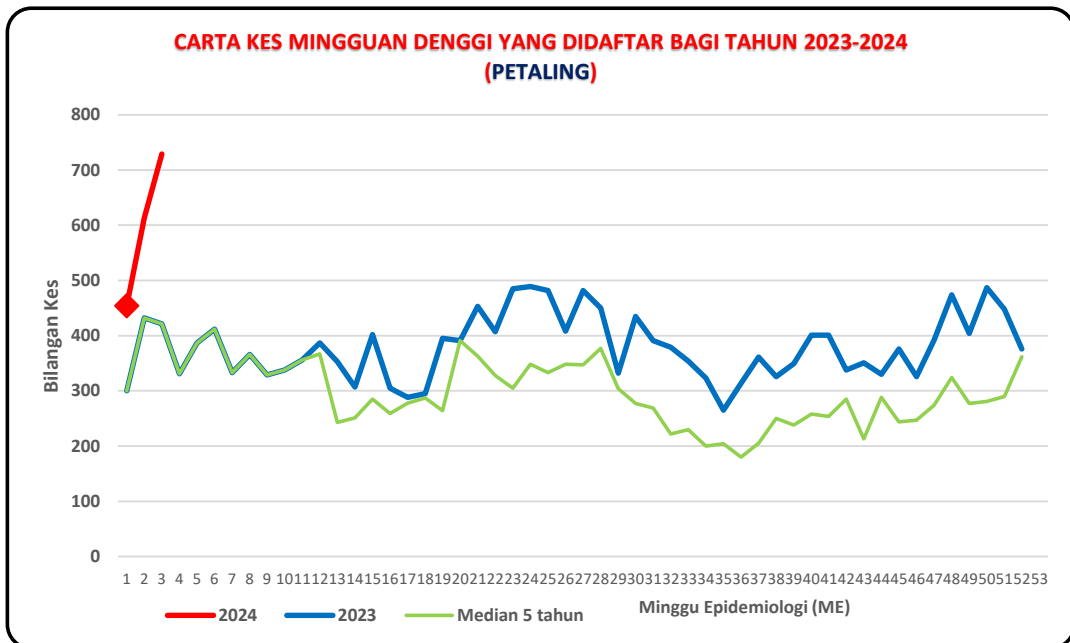
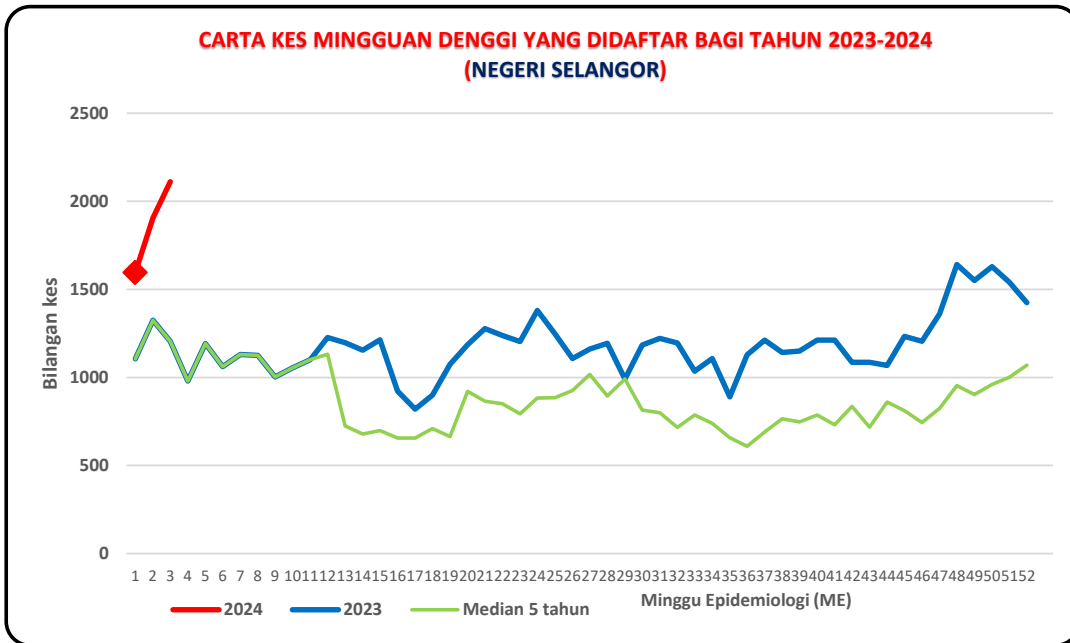

**CARTA KES MINGGUAN DENGGI YANG DIDAFAR BAGI TAHUN 2023-2024
(HULU LANGAT)**

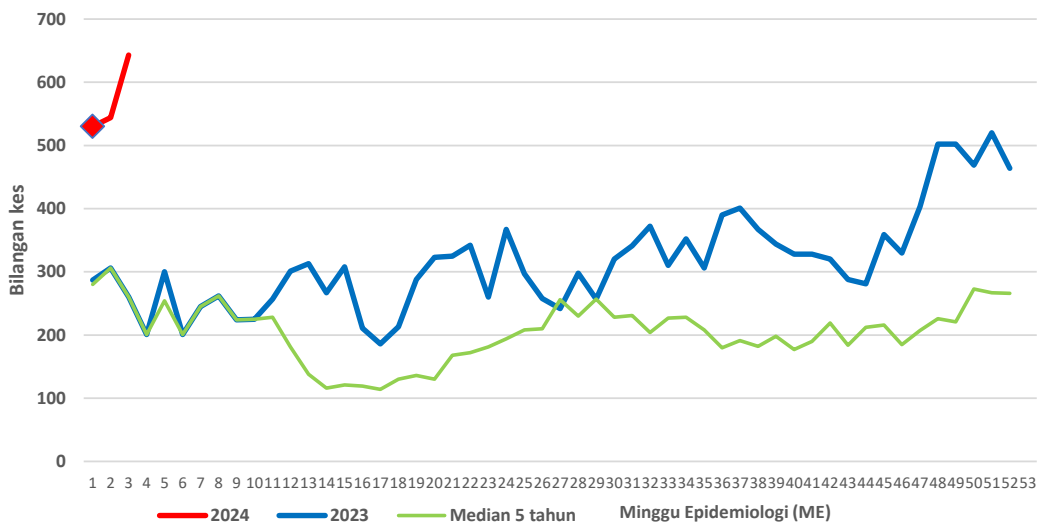

**CARTA KES MINGGUAN DENGGI YANG DIDAFAR BAGI TAHUN 2023-2024
(KLANG)**

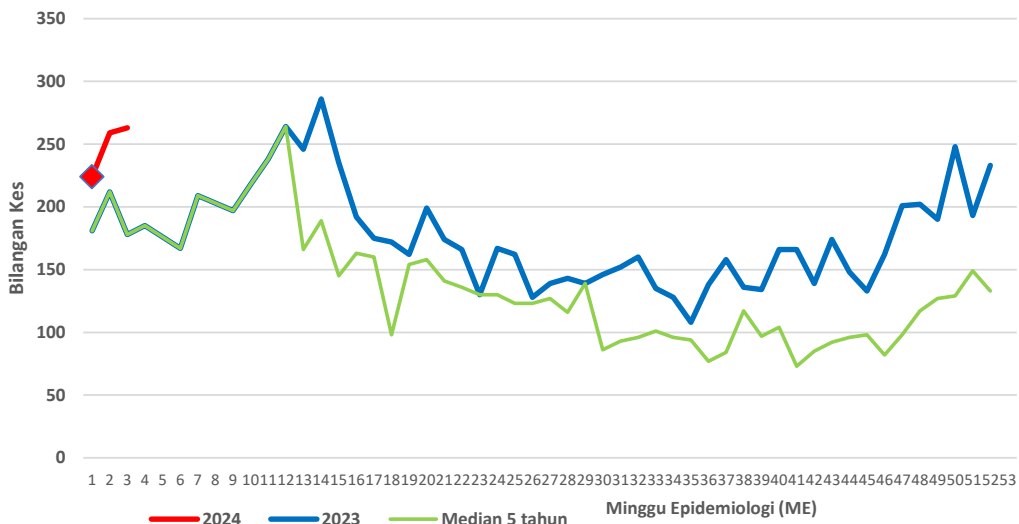

**CARTA KES MINGGUAN DENGGI YANG DIDAFAR BAGI TAHUN 2023-2024
(GOMBAK)**

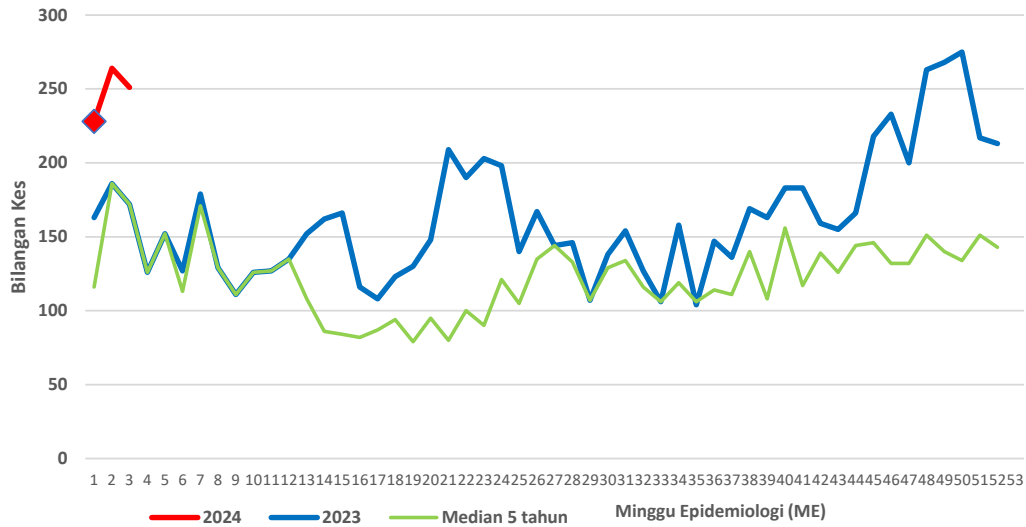

**CARTA KES MINGGUAN DENGGI YANG DIDAFAR BAGI TAHUN 2023-2024
(SEPANG)**

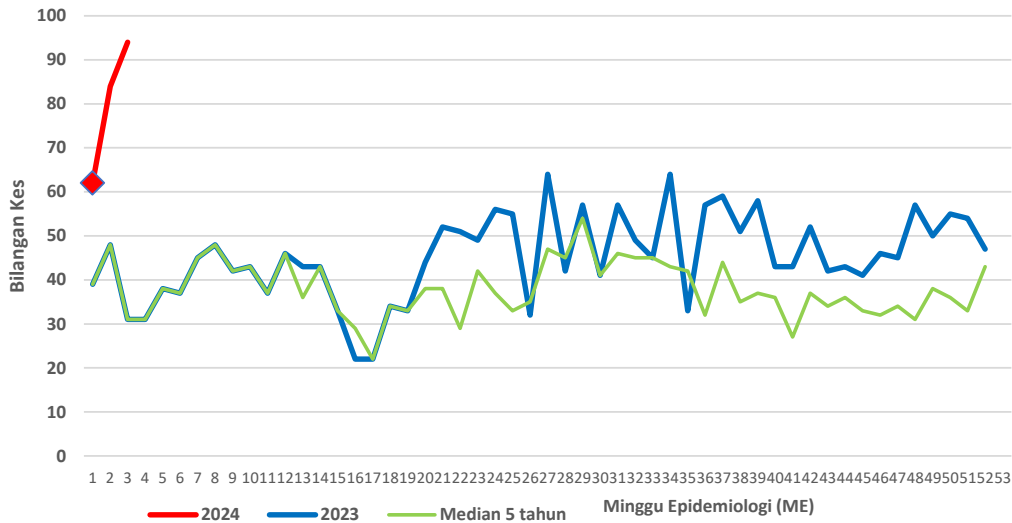

**CARTA KES MINGGUAN DENGGI YANG DIDAFTAR BAGI TAHUN 2023-2024
(HULU SELANGOR)**

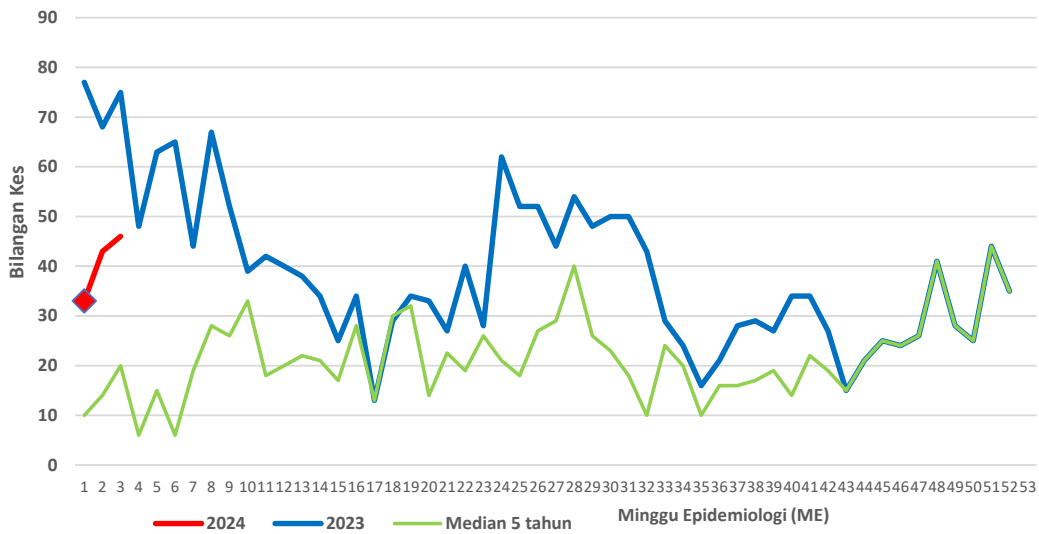

**CARTA KES MINGGUAN DENGGI YANG DIDAFTAR BAGI TAHUN 2023-2024
(KUALA SELANGOR)**

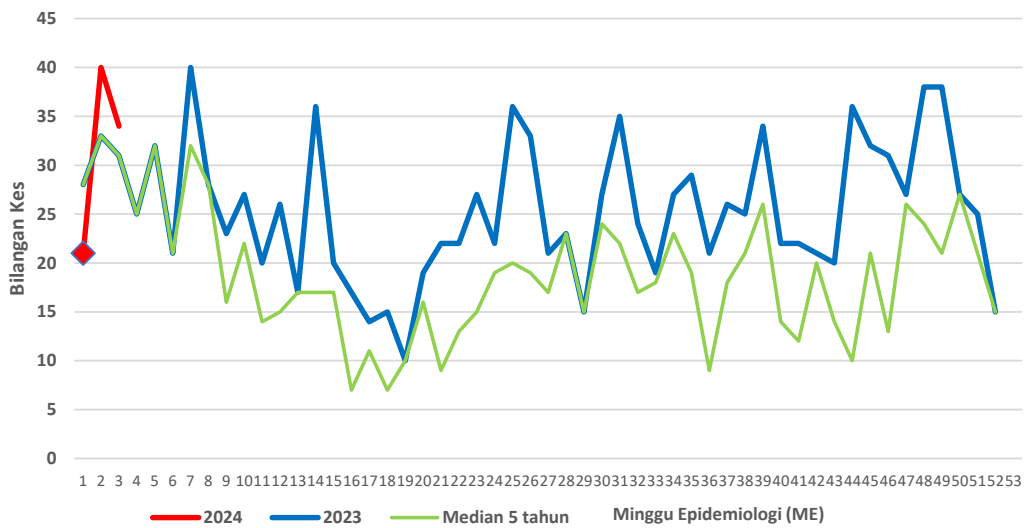

**CARTA KES MINGGUAN DENGGI YANG DIDAFETAR BAGI TAHUN 2023-2024
(KUALA LANGAT)**

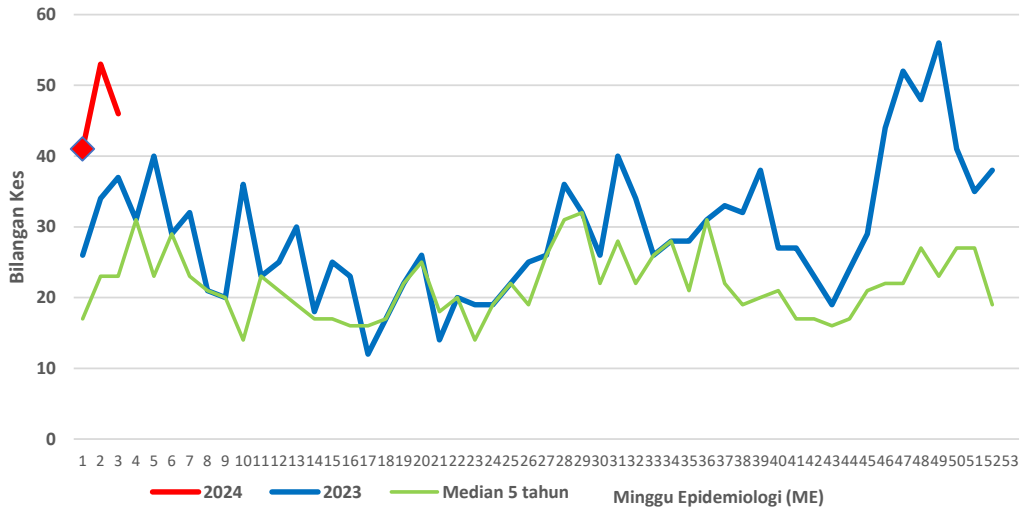

**CARTA KES MINGGUAN DENGGI YANG DIDAFETAR BAGI TAHUN 2023-2024
(SABAK BERNAM)**

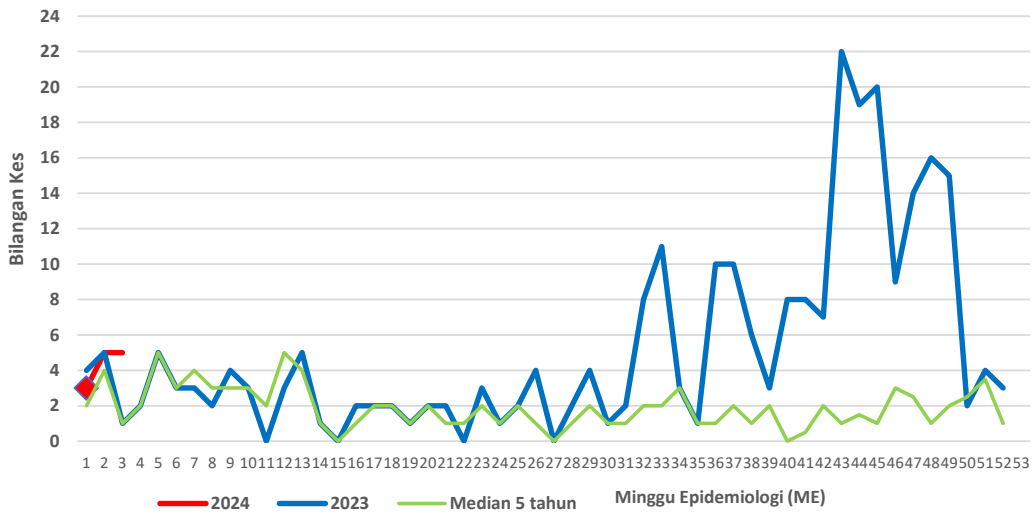

Lampiran B

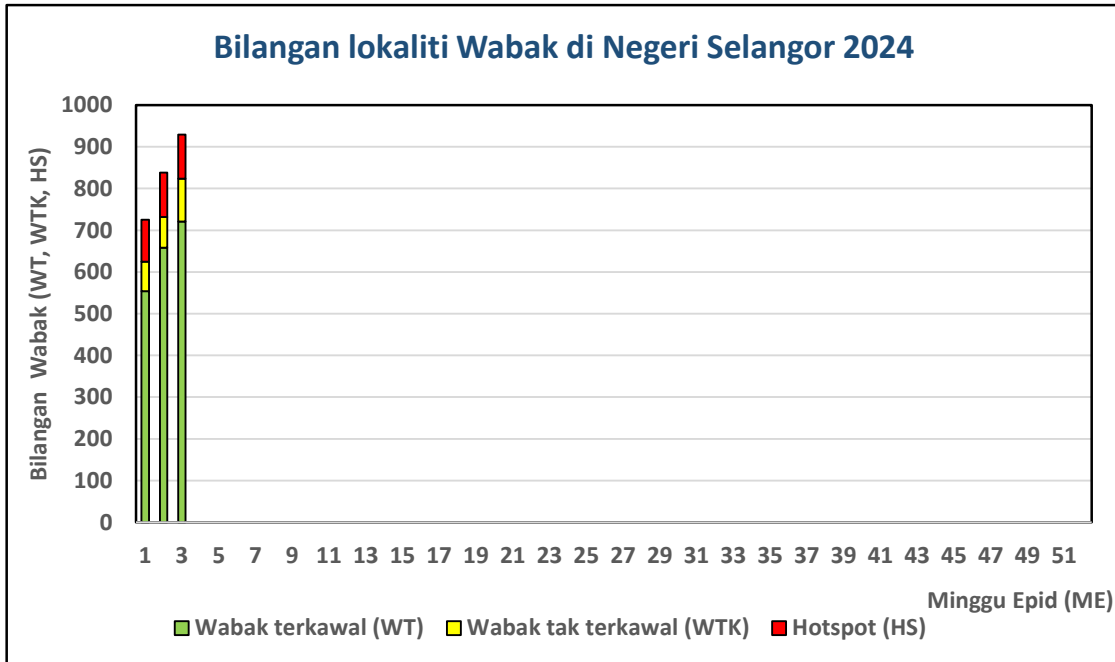

Senarai lokaliti wabak tak terkawal dan *Hotspot* di Selangor

Tarikh Aktiviti: 20 Januari 2024

BIL	DAERAH	MUKIM	LOKALITI WABAK	JUMLAH KES
WABAK TAK TERKAWAL				
1	GOMBAK	KUANG	APPT LAGUNA BIRU	16
2	GOMBAK	SETAPAK	PANGSAPURI SRI HARMONIS	15
3	GOMBAK	SETAPAK	KG TENGAH	12
4	GOMBAK	HULU KELANG	AU5C TAMAN KERAMAT	10
5	GOMBAK	BATU	TMN DAYA ZON B	6
6	GOMBAK	BATU	KG CHANGKAT Z6	6
7	GOMBAK	HULU KELANG	AU3 TMN KERAMAT (FLAT ZON B)	6
8	GOMBAK	HULU KELANG	CONDO D'RAPPORT RESIDENCES	6
9	GOMBAK	HULU KELANG	TMN PERMATA ZON B	5
10	GOMBAK	HULU KELANG	AU2A TMN KERAMAT (ZON C)	5
11	HULU LANGAT	CHERAS	APPT PAHLAWAN TAMAN TUN PERAK	23

12	HULU LANGAT	BERANANG	BLOK H-M PANGSAPURI BAIDURI BANDAR TASIK KESUMA	14
13	HULU LANGAT	AMPANG	BLOK AE-AM FLAT PANDAN INDAH	13
14	HULU LANGAT	CHERAS	KAWASAN PERINDUSTRIAN BALAKONG	13
15	HULU LANGAT	BERANANG	JALAN KESUMA 5 (TERES),5/1A-5/1E BANDAR TASIK KESUMA	12
16	HULU LANGAT	KAJANG	APPT SRI MELATI SEKSYEN 3 BANDAR SRI PUTRA	11
17	HULU LANGAT	BERANANG	JALAN KESUMA 8/4,8/4A-8/4E (FASA 9A DAN 9B) BANDAR TASIK KESUMA	10
18	HULU LANGAT	CHERAS	TAMAN CHERAS IDAMAN	10
19	HULU LANGAT	KAJANG	JALAN TKP 10-20 TAMAN KANTAN PERMAI	9
20	HULU LANGAT	KAJANG	APPT SRI CEMPAKA TAMAN SEPAKAT INDAH	9
21	HULU LANGAT	KAJANG	JALAN IMPIAN MURNI 1 SAUJANA IMPIAN	9
22	HULU LANGAT	AMPANG	PANDAN VILLA KONDO PANDAN INDAH	8
23	HULU LANGAT	CHERAS	APPT TAMAN KASTURI CHERAS	8
24	HULU LANGAT	CHERAS	TAMAN DESA BUKIT CAHAYA	8
25	HULU LANGAT	HULU LANGAT	TAMAN WAWASAN	8

26	HULU LANGAT	SEMENYIH	TAMAN RAJA TUN UDA	8
27	HULU LANGAT	CHERAS	APPT GREEN SURIA TAMAN DESA BAIKURI	7
28	HULU LANGAT	CHERAS	KAMPUNG BARU BATU 11 CHERAS	7
29	HULU LANGAT	KAJANG	JALAN KAJANG MEWAH 10-20 TAMAN KAJANG MEWAH	7
30	HULU LANGAT	KAJANG	APPT TAMAN PRIMA CEMPAKA	7
31	HULU LANGAT	AMPANG	DE CASA CONDO BANDAR BARU AMPANG	6
32	HULU LANGAT	CHERAS	TAMAN MEGAH CHERAS	6
33	HULU LANGAT	SEMENYIH	JALAN ST 1-11 TAMAN SRI TANJUNG	6
34	HULU LANGAT	AMPANG	JALAN 1/8-1/16 TAMAN BUKIT TERATAI	5
35	HULU LANGAT	AMPANG	JALAN INDAH 2,2A,2/2-2/4 TAMAN AMPANG INDAH	5
36	HULU LANGAT	AMPANG	JALAN PERDANA 6/2,6/4,6/6,6/8&6/10 PANDAN PERDANA	5
37	HULU LANGAT	CHERAS	APPT DESA AWANA TAMAN DESA BUKIT CAHAYA	5
38	HULU LANGAT	CHERAS	JALAN SUAKASIH 2 BANDAR TUN HUSSIN ONN	5
39	HULU LANGAT	CHERAS	BLOK A&B APPT TMN SETIA BALAKONG	5

40	HULU LANGAT	KAJANG	PANGSAPURI VISTA PERDANA BANDAR TEKNOLOGI	5
41	HULU LANGAT	SEMENYIH	JALAN TPS 4/10-4/15 TAMAN PELANGI SEMENYIH	5
42	HULU LANGAT	AMPANG	BLOK A&B FLAT PANDAN RIA	4
43	HULU LANGAT	AMPANG	JALAN INDAH 1-3 KAMPUNG AMPANG INDAH	4
44	HULU LANGAT	BERANANG	JALAN KESUMA 3/1-3/7 BANDAR TASIK KESUMA	4
45	HULU LANGAT	CHERAS	JALAN BUNGA MELUR TAMAN SURIA JAYA	4
46	HULU LANGAT	KAJANG	SEKSYEN 1 TAMAN KAJANG UTAMA	4
47	HULU LANGAT	KAJANG	JALAN 1-17 KAMPUNG BARU SUNGAI CHUA	4
48	HULU SELANGOR	SERENDAH	APT SERI TELUKI BS	12
49	HULU SELANGOR	SERENDAH	APT DAHLIA TBR BB	7
50	KLANG	KLANG 01	PANGSAPURI KASUARINA	21
51	KLANG	KLANG 01	TAMAN PENDAMAR INDAH 2 (01)	12
52	KLANG	KLANG 01	CONDOMINIUM GRAVIT8	9
53	KLANG	KAPAR 01	KAMPUNG RANTAU PANJANG 02	7

54	KLANG	KLANG 01	PANGSAPURI KASTAM KAMPUNG KASTAM	7
55	KLANG	KLANG 01	PANGSAPURI PKNS BANDAR SULTAN SULEIMAN 02	7
56	KLANG	KAPAR 01	TAMAN MELAWATI 01	6
57	KLANG	KAPAR 01	TAMAN ORKID	6
58	KLANG	KAPAR 01	TAMAN BAYU 01	6
59	KLANG	KLANG (MBSA 01)	SEKSYEN 32 (KEMUNING GREENVILLE 32/81, 32/86-32/88)	6
60	KLANG	KLANG 01	TAMAN SENTOSA 05	6
61	KLANG	KLANG 01	BANDAR PUTERI 06	6
62	KLANG	KLANG 01	BANDAR BOTANIK JALAN JEJAWI	6
63	KLANG	KAPAR 02	TAMAN BINJAI JAYA	5
64	KLANG	KLANG (MBSA 01)	SEKSYEN 25 (TERES F : JLN 25/46-25/59, JLN 25/115-25/118B)	5
65	KLANG	KAPAR 01	TAMAN MEWAH	4
66	KLANG	KLANG 01	TAMAN BUNGA RAYA 03	4
67	KUALA LANGAT	TANJONG 12 (2)	PANGSAPURI LANGAT MURNI	7

68	KUALA LANGAT	TANJONG 12 (2)	BANDAR SERI EHSAN ZON 2	7
69	KUALA LANGAT	TELOK PANGLIMA GARANG	TAMAN SERI MEDAN	4
70	PETALING	2. DAMANSARA (MBSA)	E1. SEKSYEN 13 (TERES B : JLN 13/16 - 13/25, JLN 13/57 - 13/59)	18
71	PETALING	7. DAMANSARA (MBSJ)	E13. USJ 3/3	17
72	PETALING	2. DAMANSARA (MBSA)	E4. SEKSYEN U2 (KONDO BUNGA RAYA)	13
73	PETALING	6. PETALING (MBPJ)	E10. BG SEK 14 (TERES 1) [JLN 1-28]	9
74	PETALING	8. PETALING (MBSJ)	E17. TMN SERDANG PERDANA (PERDANA SELATAN - SOUTH CITY CONDO)	9
75	PETALING	8. PETALING (MBSJ)	E14. TMN KINRARA JLN TK 4 (PANGSAPURI KOS RENDAH)	9
76	PETALING	8. PETALING (MBSJ)	E17. TMN UNIVERSITI INDAH 2 (RED RUBY)	8
77	PETALING	1. BUKIT RAJA (MBSA)	E5. SEKSYEN U10 (ALAM BUDIMAN : JLN U10/68 - U10/77B)	7
78	PETALING	4. SUNGAI BULOH (MBPJ)	E7. KD PJU 5 SEK 4 GUGUSAN MELUR	7
79	PETALING	6. PETALING (MBPJ)	E12. TM PJS 2C FLAT DESA MENTARI (BLOK 9 , 10)	7
80	PETALING	7. DAMANSARA (MBSJ)	E13. USJ 15(SBG PERDANA GOODYEAR COURT 10A)BLOK A(A,B,C,D,E,F,G,H,J,K,L,M,N,P,Q)	7
81	PETALING	7. DAMANSARA (MBSJ)	E13. USJ 11/4	7

82	PETALING	7. DAMANSARA (MBSJ)	E13. PJS 7/15 (PANGSAPURI MUTIARA PERDANA) BLOK A, B, C, D	7
83	PETALING	1. BUKIT RAJA (MBSA)	E1. SEKSYEN 7 (PANGSAPURI BAIDURI)	6
84	PETALING	3. SUNGAI BULOH (MBSA)	E5. SEKSYEN U5 (PANGSAPURI MUTIARA SUBANG : BLOK 1 - 7)	6
85	PETALING	7. DAMANSARA (MBSJ)	E13. PJS 9/2 - PJS 9/30	6
86	PETALING	8. PETALING (MBSJ)	E17. TMN MUHIBBAH SRI KEMBANGAN	6
87	PETALING	4. SUNGAI BULOH (MBPJ)	E6. BL PJU 8 METROPOLITAN SQUARE KONDO	5
88	PETALING	8. PETALING (MBSJ)	E16. TMN DATO DEMANG	5
89	PETALING	8. PETALING (MBSJ)	E14. TMN KINRARA JLN TK 4 (SURIA APPT)	5
90	PETALING	8. PETALING (MBSJ)	E17. SRI KEMBANGAN (BELIMBING HEIGHT)	5
91	PETALING	8. PETALING (MBSJ)	E17. TMN SERDANG PERDANA (PERDANA SELATAN APARTMENT)	5
92	PETALING	8. PETALING (MBSJ)	E15. TMN PUCHONG PERDANA 1 (JLN MAWAR)	5
93	PETALING	1. BUKIT RAJA (MBSA)	E1. SEKSYEN 7 (TERES E : JLN 7/29-7/35)	4
94	PETALING	2. DAMANSARA (MBSA)	E1. SEKSYEN 18 (TERES C : JLN 18/16 - 18/18)	4
95	PETALING	3. SUNGAI BULOH (MBSA)	E5. SEKSYEN U5 (SUBANG BESTARI TERES D : JLN U5/81 - U5/92C & GARDEN TERRACE)	4

BIL	DAERAH	MUKIM	LOKALITI WABAK	JUMLAH KES
HOTSPOT				
1	GOMBAK	BATU	KUARTERS INTEGRASI HOSPITAL SG BULOH	29
2	GOMBAK	BATU	APPT DESA 1	24
3	GOMBAK	BATU	KG SRI INDAH A	18
4	GOMBAK	BATU	TMN SELAYANG JAYA ZON D	16
5	GOMBAK	HULU KELANG	APPT SRI BAIDURI UP	14
6	GOMBAK	SETAPAK	KG SG CHINCHIN ZON C	8
7	GOMBAK	SETAPAK	BT 10 GOMBAK	8
8	GOMBAK	BATU	APPT PUNCAK DESA	7
9	GOMBAK	BATU	APPT SELAYANG COURT	6
10	GOMBAK	HULU KELANG	AU1C TMN KERAMAT	4
11	HULU LANGAT	CHERAS	PANGSAPURI SUAKASIH BANDAR TUN HUSSEIN ONN	32
12	HULU LANGAT	KAJANG	RUMAH KEDAI JLN PUTRA 7-9 TMN PUTRA KAJANG	20

13	HULU LANGAT	CHERAS	JALAN LAGENDA 17-26 TAMAN LAGENDA MAS	18
14	HULU LANGAT	CHERAS	JALAN RAKAN 9-17 TAMAN RAKAN	16
15	HULU LANGAT	CHERAS	APPT PENDEKAR JALAN TUN PERAK	14
16	HULU LANGAT	KAJANG	APPT SRI TANJUNG SEKSYEN 7 BANDAR BARU BANGI	14
17	HULU LANGAT	CHERAS	JALAN SUASANA 2 BANDAR TUN HUSSEIN ONN	14
18	HULU LANGAT	KAJANG	JALAN 4/7 DAN 4/9 C,D,E,F DAN H,J,K,M,N,P SEKSYEN 4 BANDAR BARU BANGI	14
19	HULU LANGAT	AMPANG	JALAN DAGANG 2/1-2/7 TAMAN DAGANG	13
20	HULU LANGAT	AMPANG	FLAT SRI NILAM BANDAR BARU AMPANG	13
21	HULU LANGAT	KAJANG	TAMAN TENAGA DAN RUMAH KEDAI JALAN 1 TAMAN TENAGA	13
22	HULU LANGAT	AMPANG	JALAN WAWASAN 2/1-2/8,2/10&2/12 BANDAR BARU AMPANG	12
23	HULU LANGAT	KAJANG	JALAN KAJANG IMPIAN 1 TAMAN KAJANG IMPIAN	12
24	HULU LANGAT	AMPANG	PANGSAPURI SRI INTAN LEMBAH JAYA SELATAN	11
25	HULU LANGAT	CHERAS	JALAN WANGSA 2/1 - 2/7 TAMAN WANGSA CHERAS	11

26	HULU LANGAT	KAJANG	BLOK BURUNG KUARTERS PENJARA KAJANG	11
27	HULU LANGAT	KAJANG	JALAN SEMARAK 1-4 TAMAN SEMARAK	10
28	HULU LANGAT	KAJANG	JALAN 5/1-5/8 DAN 5/10 TAMAN WEST COUNTRY	10
29	HULU LANGAT	BERANANG	BLOK A-G PANGSAPURI BAIDURI BANDAR TASIK KESUMA	10
30	HULU LANGAT	AMPANG	BLOK D FLAT PANDAN RIA	10
31	HULU LANGAT	KAJANG	APPT TAMAN KAJANG UTAMA	10
32	HULU LANGAT	AMPANG	JALAN 12-28 TAMAN PUTRA	9
33	HULU LANGAT	BERANANG	BLOK N-X PANGSAPURI BAIDURI BANDAR TASIK KESUMA	9
34	HULU LANGAT	KAJANG	JALAN SEMARAK 5-12 TAMAN SEMARAK	9
35	HULU LANGAT	AMPANG	FLAT DESA LEMBAH PERMAI	8
36	HULU LANGAT	AMPANG	PANGSAPURI ANGGERIK TAMAN BUKIT PERMAI	8
37	HULU LANGAT	KAJANG	TAMAN MESRA KAJANG	8
38	HULU LANGAT	AMPANG	JALAN BUNGA KEMBOJA 1-10 & 12 TAMAN MUDA	8
39	HULU LANGAT	SEMENYIH	JALAN HARMONI 11,13-24 TAMAN HARMONI SEMENYIH	7

40	HULU LANGAT	AMPANG	JALAN WATAN 10, 12 & 17-21 TAMAN SRI WATAN	6
41	HULU LANGAT	AMPANG	JALAN TERATAI 1/2A-K TAMAN BUKIT TERATAI	5
42	HULU LANGAT	KAJANG	JALAN IMPIAN MAKMUR SAUJANA IMPIAN	5
43	HULU LANGAT	CHERAS	APPT JALAN PENGHULU BANDAR MAHKOTA CHERAS	5
44	HULU LANGAT	CHERAS	JALAN PENGGAWA SEKSYEN 2 BANDAR MAHKOTA CHERAS	4
45	HULU LANGAT	KAJANG	TAMAN MAJU SATU	4
46	HULU SELANGOR	SERENDAH	APT SERI KEMBANGAN BB	31
47	HULU SELANGOR	SERENDAH	APT KENANGA TBR BB	6
48	KLANG	KAPAR 01	APARTMENT PALM GARDEN	23
49	KLANG	KLANG 01	FLAT JALAN BATU NILAM 34	15
50	KLANG	KAPAR 01	BANDAR BARU KLANG CONDOMINIUM	15
51	KLANG	KLANG 01	BANDAR PUTERI 08	13
52	KLANG	KLANG 01	TAMAN SENTOSA 01	11
53	KLANG	KAPAR 01	TAMAN SERI MERU 01	8

54	KLANG	KLANG 01	TAMAN SEJATI 5	8
55	KLANG	KAPAR 01	TAMAN SERI AWANA	8
56	KLANG	KLANG 01	FLAT SRI PERANTAU	7
57	KLANG	KLANG (MBSA 01)	SEKSYEN 25 (MUTIARA BUKIT KEMUNING : JLN TELUK JAMBU 10 & JLN 25/138)	4
58	KUALA LANGAT	TANJONG 12 (2)	PANGSAPURI LANGAT UTAMA	51
59	PETALING	5. DAMANSARA (MBPJ)	E11. SRI PJS 8 MENTARI COURT	90
60	PETALING	5. DAMANSARA (MBPJ)	E11. SRI PJS 10 SURIA MAS KONDO	38
61	PETALING	3. SUNGAI BULOH (MBSA)	E5. SEKSYEN U5 (PANGSAPURI SUBANG IMPIAN & JLN U5/178-180 & JLN CC U5/CC-CE)	25
62	PETALING	4. SUNGAI BULOH (MBPJ)	E6. BL PJU 8 APT FLORA DAMANSARA 2 [C,D,E,F]	24
63	PETALING	7. DAMANSARA (MBSJ)	E13. PJS 11/26 (SUN -U RESIDENT)	24
64	PETALING	4. SUNGAI BULOH (MBPJ)	E6. BL PJU 8 ARMANEE TERRACE KONDO	23
65	PETALING	4. SUNGAI BULOH (MBPJ)	E7. KD PJU 5 COVA SUITE	21
66	PETALING	8. PETALING (MBSJ)	E17. TMN PERINDUSTRIAN BKT SERDANG 14	20
67	PETALING	8. PETALING (MBSJ)	E17. TMN BKT SERDANG 14 (VILLA PAVILLION)	18

68	PETALING	3. SUNGAI BULOH (MBSA)	E5. SEKSYEN U5 (PANGSAPURI SUBANG SURIA : BLOK 1 - 8)	17
69	PETALING	8. PETALING (MBSJ)	E17. TMN BKT SERDANG 10 (VISTA IMPIANA)	17
70	PETALING	3. SUNGAI BULOH (MBSA)	E5. SEKSYEN U19 (KBSB : JLN KAMPUNG)	16
71	PETALING	5. DAMANSARA (MBPJ)	E11. SRI PJU 1A PPRT 1 BLOK (G,H)	15
72	PETALING	8. PETALING (MBSJ)	E15. PST BDR PUCHONG 5 (SRI JATI) BLOK A, B, C, D	15
73	PETALING	4. SUNGAI BULOH (MBPJ)	E6. BL PJU 10 APT LESTARI	15
74	PETALING	5. DAMANSARA (MBPJ)	E11. SRI PJU 1A PPRT 1 BLOK (A,B,C)	15
75	PETALING	3. SUNGAI BULOH (MBSA)	E5. SEKSYEN U19 (TMN SRI BULOH & RMH MURAH PKNS : JLN U19/1-12C & RMH PANGSA)	13
76	PETALING	3. SUNGAI BULOH (MBSA)	E5. SEKSYEN U3 (SUBANG PERDANA TERES B : JLN SP 2/1 - 2/16)	13
77	PETALING	8. PETALING (MBSJ)	E16. TMN PINGGIRAN PUTRA (PANGSAPURI PUTRA RAYA)	13
78	PETALING	8. PETALING (MBSJ)	E17. TMN SERDANG PERDANA (PERDANA SELATAN - SOUTH CITY PLAZA)	12
79	PETALING	4. SUNGAI BULOH (MBPJ)	E6. BL PJU 10 APT IDAMAN FASA 1 (A,B,C,H,J,K,L,M,N)	11
80	PETALING	4. SUNGAI BULOH (MBPJ)	E7. KD PJU 5 SEK 4 GUGUSAN MATAHARI	11
81	PETALING	5. DAMANSARA (MBPJ)	E11. SRI PJS 6 FLAT DESA MENTARI 1 (BLOK 1 , 2 , 3)	10

82	PETALING	2. DAMANSARA (MBSA)	E3. SEKSYEN 27 (TERES E - JLN 27/61 - 27/70)	10
83	PETALING	8. PETALING (MBSJ)	E17. TMN SRI SERDANG 3 (JLN 18/30 - 18/44 & 18/46)	10
84	PETALING	3. SUNGAI BULOH (MBSA)	E5. SEKSYEN U19 (KBSB : JLN WELFARE)	10
85	PETALING	2. DAMANSARA (MBSA)	E1. SEKSYEN 13 (PUSAT KOMERSIL C : LAMAN BUSINESS PARK- JLN 13/51)	10
86	PETALING	4. SUNGAI BULOH (MBPJ)	E7. KD PJU 5 SEK 8 GUGUSAN KEMUNING (A,B) PPRT	9
87	PETALING	5. DAMANSARA (MBPJ)	E11. SRI PJS 6 FLAT DESA MENTARI 2 (BLOK 4 , 5 , 6)	9
88	PETALING	4. SUNGAI BULOH (MBPJ)	E8. BU PJU 6 APT PELANGI DAMANSARA (G,H,I,J,K)	9
89	PETALING	2. DAMANSARA (MBSA)	E4. SEKSYEN U1 (TEMASYA GLENMARIE KASIH - KONDO)	9
90	PETALING	8. PETALING (MBSJ)	E14. TMN BKT KUCHAI 1 (JLN 9-26)	9
91	PETALING	3. SUNGAI BULOH (MBSA)	E5. SEKSYEN U20 (FASA 1B BBSB : JLN 1B/1 - 1D/3)	8
92	PETALING	7. DAMANSARA (MBSJ)	E13. PJS 9 (SUNWAY GEO LAKE RESIDENCES)	8
93	PETALING	2. DAMANSARA (MBSA)	E1. SEKSYEN 15 (DATARAN OTOMOBIL : BLOK 1 - 18)	8
94	PETALING	5. DAMANSARA (MBPJ)	E11. SRI PJS 10 (TERES 5) [JLN PJS 10/24,10/24A,10/26,10/28,10/30,10/34]	7
95	PETALING	2. DAMANSARA (MBSA)	E3. SEKSYEN 27 (TERES D - JLN 27/53 - 27/60)	6

96	PETALING	8. PETALING (MBSJ)	E15. PST BDR PUCHONG (JLN WAWASAN 1)	6
97	PETALING	6. PETALING (MBPJ)	E12. TM PJS 3 SRI MANJA SQUARE [JLN PJS 3/46 , 3/48 , 3/59 , 3/61 , 3/63]	5
98	PETALING	5. DAMANSARA (MBPJ)	E11. SRI SS 6 KOMPLEKS KEDIAMAN KASTAM	5
99	PETALING	8. PETALING (MBSJ)	E15. BDR BKT PUCHONG BP 1 (FLAT BKT PUCHONG)	5
100	PETALING	2. DAMANSARA (MBSA)	E2. SEKSYEN 19 (TERES B : JLN 19/4 - 19/7B)	5
101	PETALING	7. DAMANSARA (MBSJ)	E13. BDR SUNWAY (LAGOON VIEW)	5
102	PETALING	8. PETALING (MBSJ)	E17. TMN BKT SERDANG (JLN CEMARA)	4
103	PETALING	3. SUNGAI BULOH (MBSA)	E5. SEKSYEN U6 (TAMAN SUBANG BARU)	4
104	PETALING	7. DAMANSARA (MBSJ)	E13. SS 15/4 (RUMAH KEDAI, FIRST SUBANG & KOLEJ INTI)	4
105	PETALING	7. DAMANSARA (MBSJ)	E13. USJ 8 (SUBANG PERDANA GOODYEAR COURT 3)	4