



SITUASI SEMASA
LAPORAN MINGGUAN DEMAM DENGGI NEGERI SELANGOR
 Bagi Minggu Epidemiologi 15/2024 (Tarikh 7.4.24 - 13.4.24)



1. Analisa bilangan kes berdasarkan daerah

Pada minggu epidemiologi (ME) 15 iaitu bagi tempoh 7 April 2024 hingga 13 April 2024, sejumlah 839 kes demam denggi telah dilaporkan di Negeri Selangor, iaitu **penurunan** sebanyak **34.4% (439 kes)** berbanding 1,278 kes pada minggu sebelumnya. Sejumlah **25,335** kes demam denggi dilaporkan sehingga ME 15 yang berakhir pada 13 April 2024 iaitu **peningkatan** sebanyak **48.8% (8,311 kes)** berbanding minggu yang sama tahun 2023 (**17,024 kes**). 7 kes kematian denggi dilaporkan dalam tempoh ini dan 2 kes kematian pada tempoh yang sama tahun lepas.

Jadual 1: Perbandingan bilangan kes demam denggi mengikut daerah berdasarkan ME dan tahun sebelumnya

DAERAH	KES			KUMULATIF KES SEHINGGA		
	ME 14/2024	ME 15/2024	% Peningkatan/ Penurunan	ME 15/2023	ME 15/2024	% Peningkatan/ Penurunan
GOMBAK	146	104	-28.8%	2,197	2,897	31.9%
HULU LANGAT	349	178	-49.0%	3,926	6,852	74.5%
HULU SELANGOR	23	18	-21.7%	777	557	-28.3%
KLANG	198	115	-41.9%	3,195	3,589	12.3%
KUALA LANGAT	39	31	-20.5%	427	719	68.4%
KUALA SELANGOR	12	6	-50.0%	404	362	-10.4%
PETALING	449	353	-21.4%	5,453	9,031	65.6%
SABAK BERNAM	5	1	-80.0%	41	47	14.6%
SEPANG	57	33	-42.1%	604	1,281	112.1%
SELANGOR	1,278	839	-34.4%	17,024	25,335	48.8%

ME 14/2024 = (31.3.2024 - 6.4.2024)

ME 15/2024 = (7.4.2024 - 13.4.2024)



SITUASI SEMASA
LAPORAN MINGGUAN DEMAM DENGGI NEGERI SELANGOR
 Bagi Minggu Epidemiologi 15/2024 (Tarikh 7.4.24 - 13.4.24)



2. Analisa bilangan kes berdasarkan mukim

Negeri Selangor mempunyai 56 mukim dimana mukim yang menunjukkan bilangan kes tertinggi pada ME 15/2024 adalah Petaling (130), Damansara (102), Sg Buloh (90), Klang (68) dan Kajang (62). Manakala secara kumulatif mukim tertinggi bilangan kes adalah Petaling (3,234), Damansara (2,919), Kajang (2,501), Sungai Buloh (2,314) dan Klang (2,194).

Jadual 2: Perbandingan bilangan kes demam denggi mengikut mukim berdasarkan ME

DAERAH	MUKIM	BILANGAN KES		
		ME 14/2024	ME 15/2024	KUMULATIF 2024
Petaling	Sungai Buloh	100	90	2,314
	Petaling	137	130	3,234
	Damansara	167	102	2,919
	Bukit Raja	45	31	564
Hulu Langat	Kajang	150	62	2,501
	Hulu Langat	9	7	189
	Ampang	74	33	1,509
	Cheras	77	58	1,894
	Semenyih	27	9	427
	Beranang	11	9	317
	Hulu Semenyih	1	0	15
Gombak	Batu	67	58	1,371
	Hulu Kelang	29	8	461
	Rawang	26	19	472
	Kuang	17	19	362
	Setapak	7	6	237
Klang	Klang	114	68	2,194
	Kapar	84	47	1,395
Sepang	Labu	6	5	224
	Dengkil	49	20	978
	Sepang	2	2	73
Sabak Bernam	Bagan Nakhoda Omar	1	0	1
	Pancang Bedena	1	1	9
	Pasir Panjang	0	0	11
	Sabak	3	0	15
	Sungai Panjang	0	0	11

ME 14/2024 = (31.3.2024 - 6.4.2024)

ME 15/2024 = (7.4.2024 - 13.4.2024)

**SITUASI SEMASA****LAPORAN MINGGUAN DEMAM DENGGI NEGERI SELANGOR**
Bagi Minggu Epidemiologi 15/2024 (Tarikh 7.4.24 - 13.4.24)**Jadual 2: Perbandingan bilangan kes demam denggi mengikut mukim berdasarkan ME (sambungan)**

DAERAH	MUKIM	BILANGAN KES		
		ME 14/2024	ME 15/2024	KUMULATIF 2024
Hulu Selangor	Serendah	20	12	456
	Batang Kali	1	0	43
	Ampang Pecah	1	1	9
	Hulu Bernam	0	1	9
	Kalumpang	1	3	7
	Hulu Yam	0	0	13
	Rasa	0	1	16
	Kerling	0	0	2
	Buluh Telur	0	0	0
	Pertak	0	0	1
	Sg. Gumut	0	0	0
	Sg. Tinggi	0	0	1
	Kuala Kalumpang	0	0	0
Kuala Selangor	Ijok	7	4	187
	Tanjung Karang	1	0	21
	Jeram	2	1	44
	Kuala Selangor	0	0	40
	Pasangan	0	0	5
	Hujung Permatang	0	1	4
	Api-Api	0	0	11
	Batang Berjantai	2	0	50
Hulu Tinggi	0	0	0	
Kuala Langat	Tanjung 12 (1)	20	15	289
	Tanjung 12 (2)	8	5	165
	Teluk Panglima Garang	7	7	225
	Batu	2	1	7
	Morib	0	2	12
	Jugra	0	1	5
	Bandar	1	0	10
	Kelanang	1	0	6
SELANGOR		1,278	839	25,335

ME 14/2024 = (31.3.2024 - 6.4.2024)

ME 15/2024 = (7.4.2024 - 13.4.2024)



SITUASI SEMASA
LAPORAN MINGGUAN DEMAM DENGGI NEGERI SELANGOR
Bagi Minggu Epidemiologi 15/2024 (Tarikh 7.4.24 - 13.4.24)



3. Analisa bilangan lokaliti wabak

Jumlah lokaliti wabak denggi aktif pada hari ke-tujuh (Sabtu) **ME 15/2024** adalah sebanyak **449** dengan perincian **lokaliti hotspot 87, wabak tak terkawal 33 dan wabak terkawal 329**. Bilangan lokaliti *hotspot* berdasarkan daerah adalah Petaling 66, Hulu Langat 11, Klang 7, Gombak, Hulu Selangor dan Sepang masing-masing 1. Senarai lokaliti wabak tak terkawal dan *hotspot* di *Lampiran C*.

Jadual 3: Bilangan lokaliti wabak mengikut daerah

Daerah	Bilangan Lokaliti Wabak						Jumlah Lokaliti Wabak Aktif	
	Wabak Terkawal		Wabak Tak Terkawal		Hotspot		ME 14/2024	ME 15/2024
	ME 14/2024	ME 15/2024	ME 14/2024	ME 15/2024	ME 14/2024	ME 15/2024		
Petaling	152	123	31	20	72	66	255	209
Hulu Langat	143	98	13	7	11	11	167	116
Gombak	31	27	1	1	1	1	33	29
Klang	82	65	3	5	11	7	96	77
Sepang	2	1	0	0	1	1	3	2
Hulu Selangor	5	4	1	0	1	1	7	5
Kuala Langat	8	9	0	0	0	0	8	9
Kuala Selangor	3	2	0	0	0	0	3	2
Sabak Bernam	0	0	0	0	0	0	0	0
SELANGOR	426	329	49	33	97	87	572	449

Wabak Terkawal : dua atau lebih kes dilaporkan di lokaliti yang sama dalam tempoh 14 hari.

Wabak Tak Terkawal : terdapat pertambahan kes selepas hari ke 14 dari tarikh kes kedua dilaporkan.

Hotspot : lokaliti wabak aktif berlarutan melebihi tempoh 30 hari dari tarikh wabak aktif bermula.

Tarikh wabak aktif bermula dari tarikh kes kedua dilaporkan.

4. ULASAN

1. Kes Demam Denggi yang didaftarkan pada ME15 menunjukkan tren penurunan sebanyak 34.4% berbanding ME14. Faktor perayaan Aidilfitri mungkin menjadi sedikit faktor yang menyumbang kepada penurunan sementara pendaftaran kes. Justeru itu, semua PKD perlu bersiap sedia dengan kemungkinan peningkatan kes semula yang boleh berlaku akibat punca jangkitan dari merata tempat disebabkan pergerakan masyarakat semasa perayaan. Ia perlu disusuli dengan pelbagai tindakan kawalan dan pencegahan yang lebih teliti dan optimum.

2. Pihak PKD dan Pihak Berkuasa Tempatan (PBT) digesa meneruskan aktiviti penghapusan tempat pembiakan (PTP) secara berkesan di tempat tumpuan awam seperti surau, masjid dan lokaliti-lokaliti yang melaporkan kes Demam Denggi mengikut keutamaan.

3. Pihak Jabatan Kesihatan Negeri Selangor turut menasihatkan kariah masjid/surau dan masyarakat setempat untuk terlibat sama melaksanakan aktiviti pencegahan denggi secara berkala dengan:

- Meluangkan masa bersama keluarga memeriksa tempat pembiakan aedes di dalam dan persekitaran kediaman/tempat kerja, kawasan masjid/surau dan memusnahkan semua takungan air yang tidak digunakan seminggu sekali.
- Meletakkan ubat pembunuh jentik-jentik di tempat takungan air yang tidak dapat dimusnahkan.
- Bagi takungan air kekal yang disimpan untuk kegunaan, hendaklah sentiasa ditutup rapat atau diletakkan ubat pembunuh jentik-jentik serta diperiksa seminggu sekali.
- Memakai repellent dan pakaian yang menutupi lengan dan kaki untuk mengelakkan gigitan nyamuk.
- Melakukan Gotong Royong Di tempat Awam secara berkala

4. Orang ramai perlu mendapatkan rawatan segera di fasiliti kesihatan berhampiran jika mengalami simptom seperti demam panas mengejut, sakit otot, tulang atau sendi, sakit kepala yang teruk dan sakit belakang mata. Rawatan awal boleh mengelakkan komplikasi dan menyelamatkan nyawa.

5. Sebarang maklumat tambahan berkaitan kawalan dan pencegahan denggi boleh diperolehi melalui <https://www.infosihat.gov.my/index.php/demam-denggi> dan <https://idengue.mysa.gov.my/>

Tarikh: 15/4/2024

Sumber data : e-Dengue

Disemak oleh : Dr Amir bin Suhaimi
Jawatan : Ketua Penolong Pengarah
Unit : Kawalan Penyakit Bawaan Vektor
Tarikh : 15/08/2024

**CARTA KES MINGGUAN DENGGI YANG DIDAFAR BAGI TAHUN 2023-2024
(NEGERI SELANGOR)**

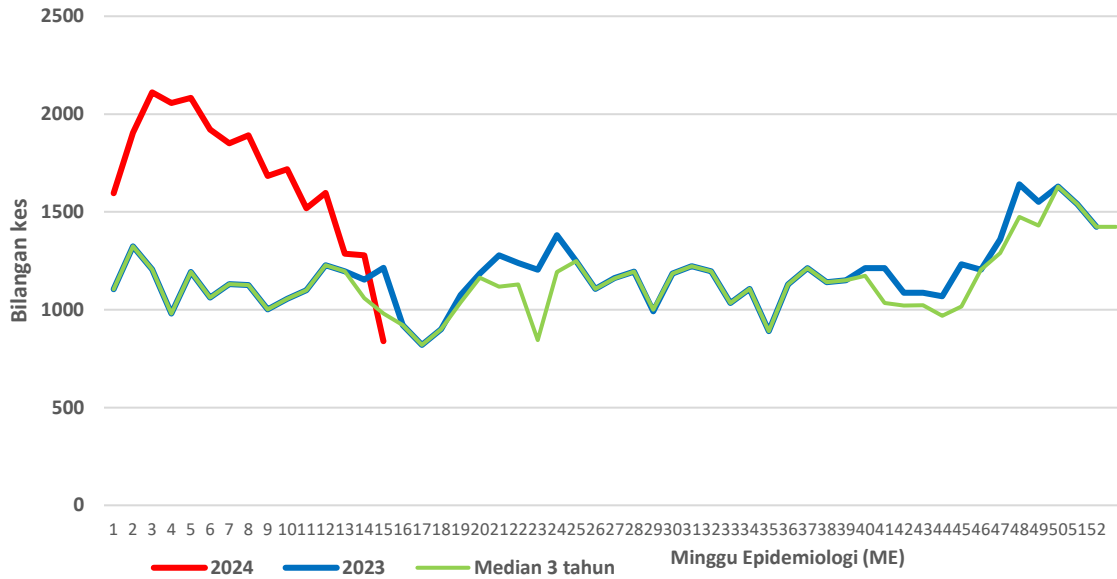

**CARTA KES MINGGUAN DENGGI YANG DIDAFAR BAGI TAHUN 2023-2024
(PETALING)**

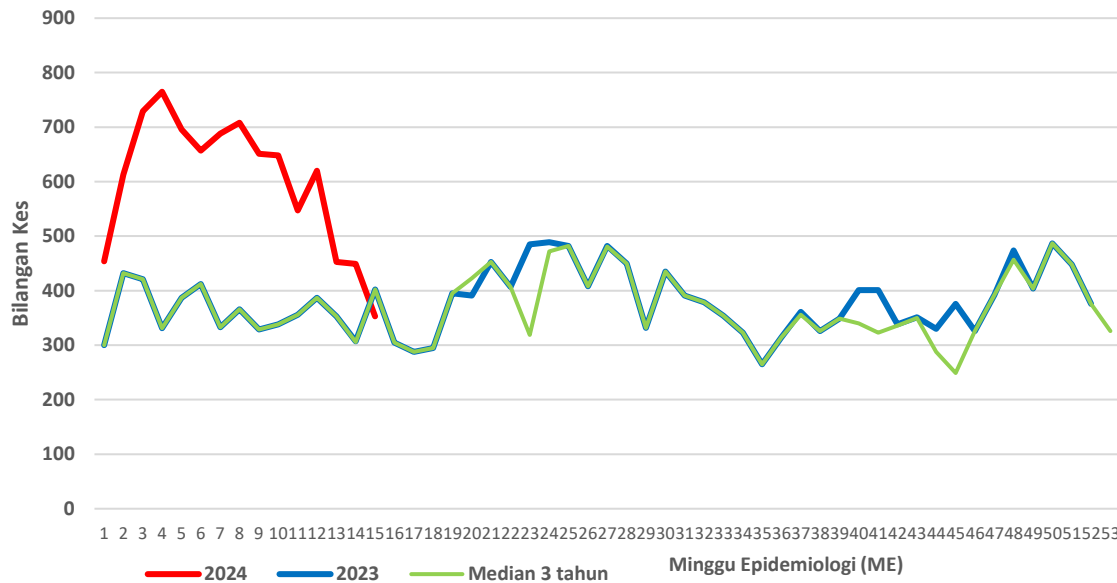

**CARTA KES MINGGUAN DENGGI YANG DIDAFAR BAGI TAHUN 2023-2024
(HULU LANGAT)**

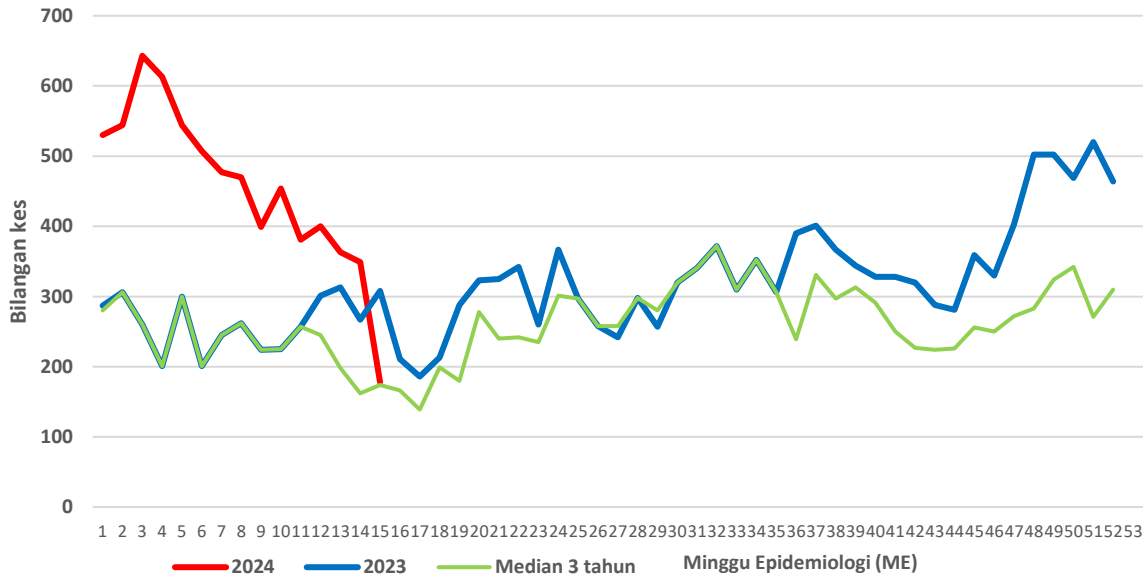

**CARTA KES MINGGUAN DENGGI YANG DIDAFAR BAGI TAHUN 2023-2024
(KLANG)**

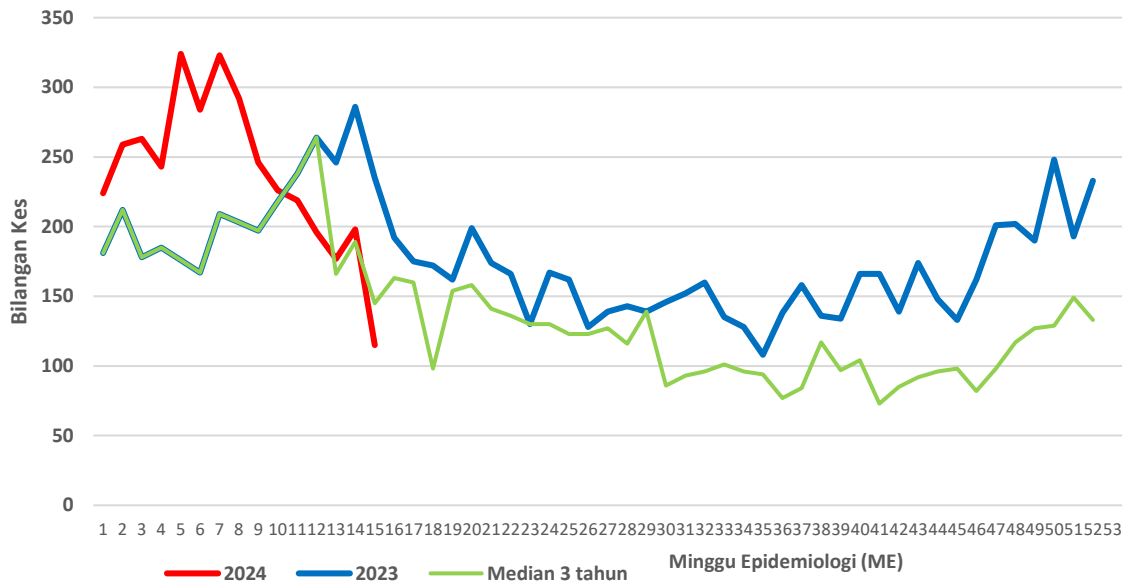

**CARTA KES MINGGUAN DENGGI YANG DIDAFTRAR BAGI TAHUN 2023-2024
(GOMBAK)**

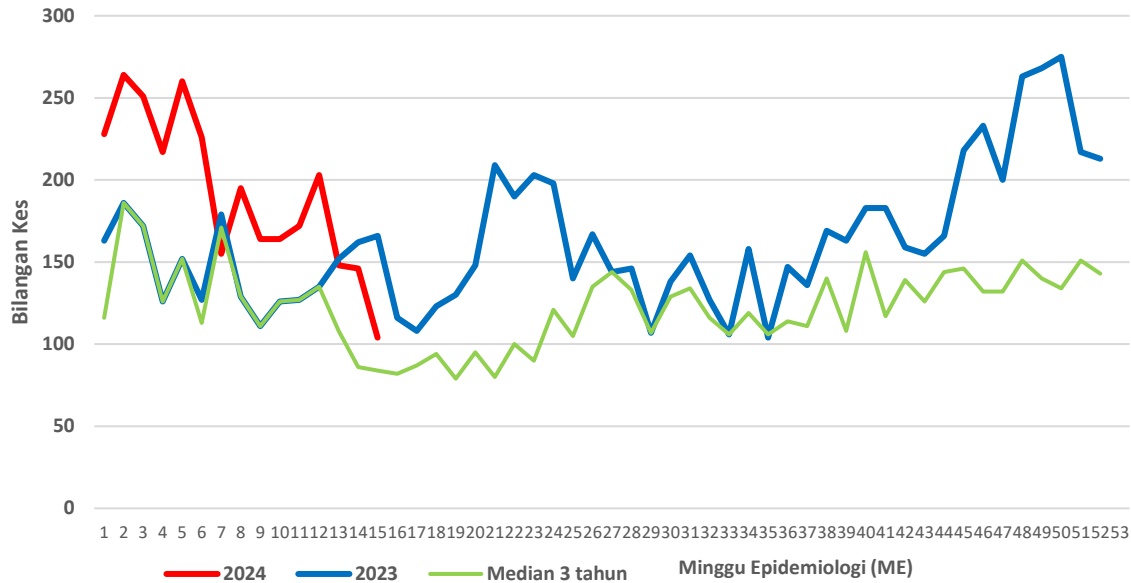

**CARTA KES MINGGUAN DENGGI YANG DIDAFTRAR BAGI TAHUN 2023-2024
(SEPANG)**

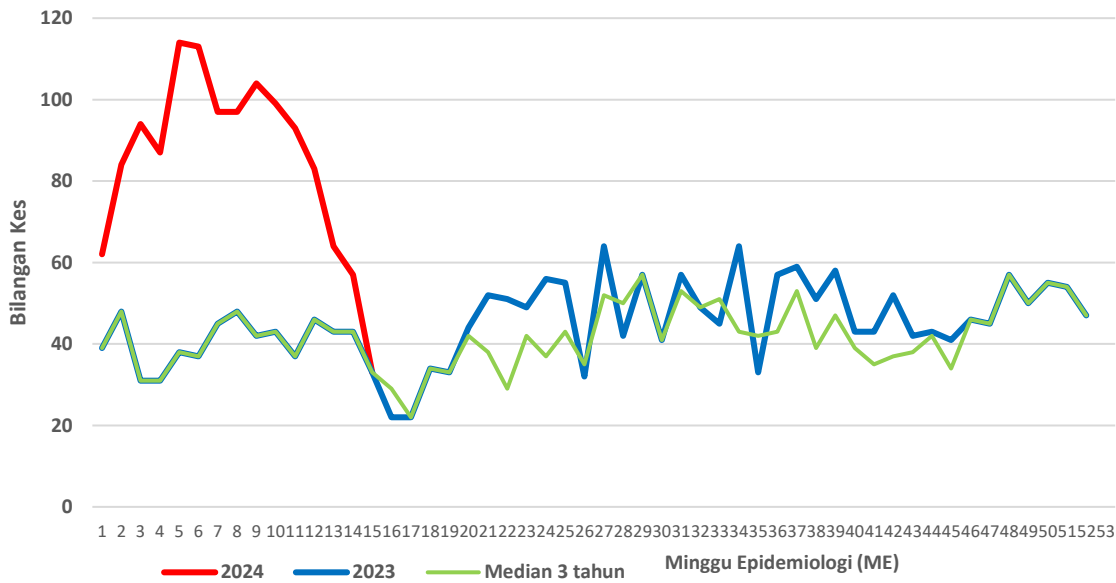

**CARTA KES MINGGUAN DENGGI YANG DIDAFTAR BAGI TAHUN 2023-2024
(HULU SELANGOR)**

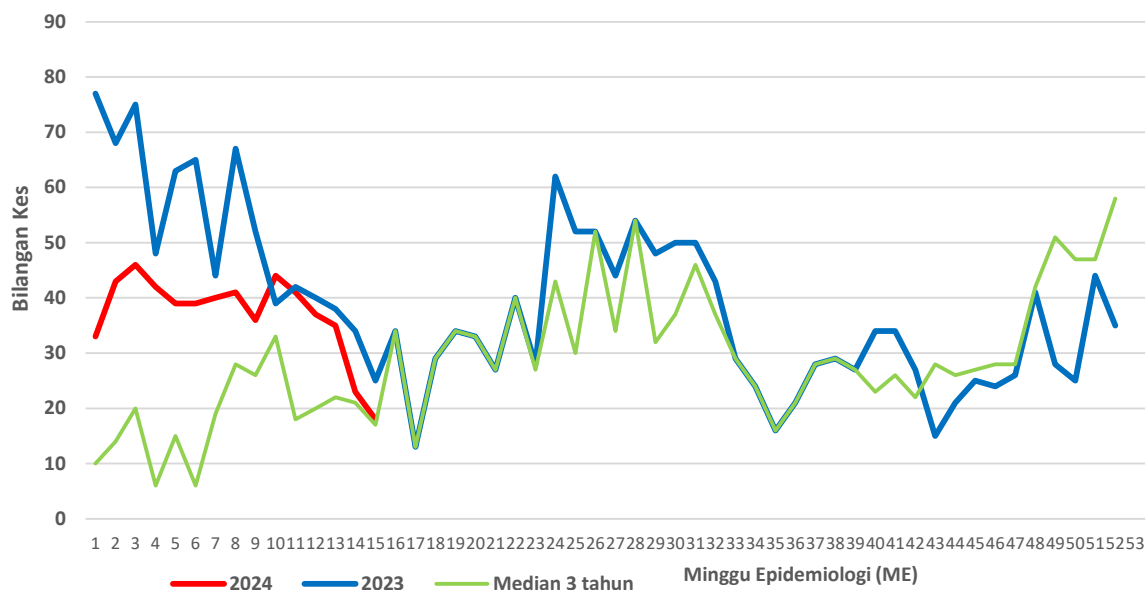

**CARTA KES MINGGUAN DENGGI YANG DIDAFTAR BAGI TAHUN 2023-2024
(KUALA SELANGOR)**

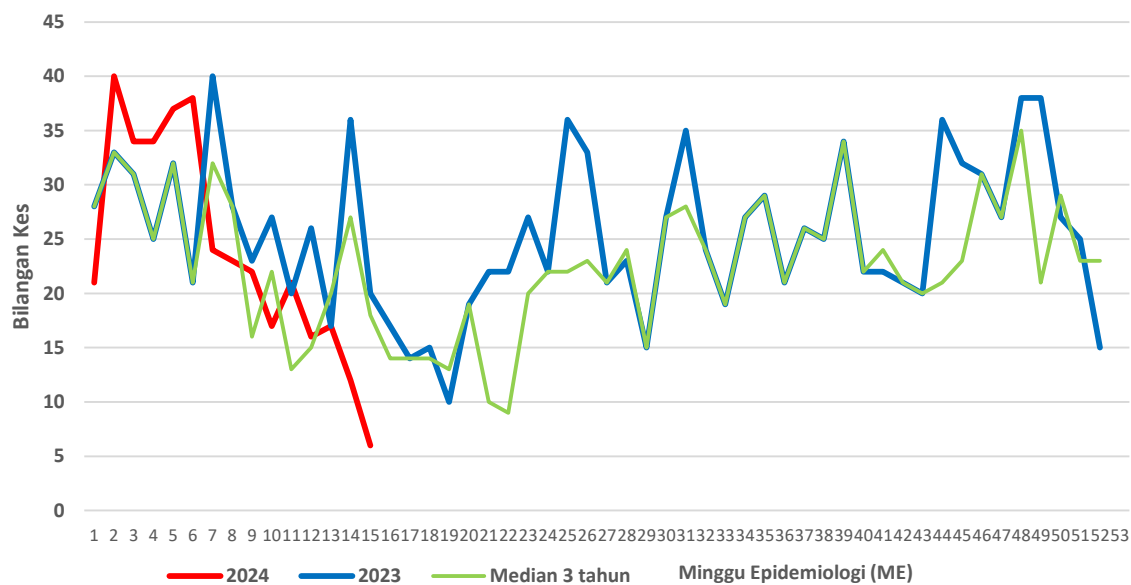

**CARTA KES MINGGUAN DENGGI YANG DIDAFTR BAGI TAHUN 2023-2024
(KUALA LANGAT)**

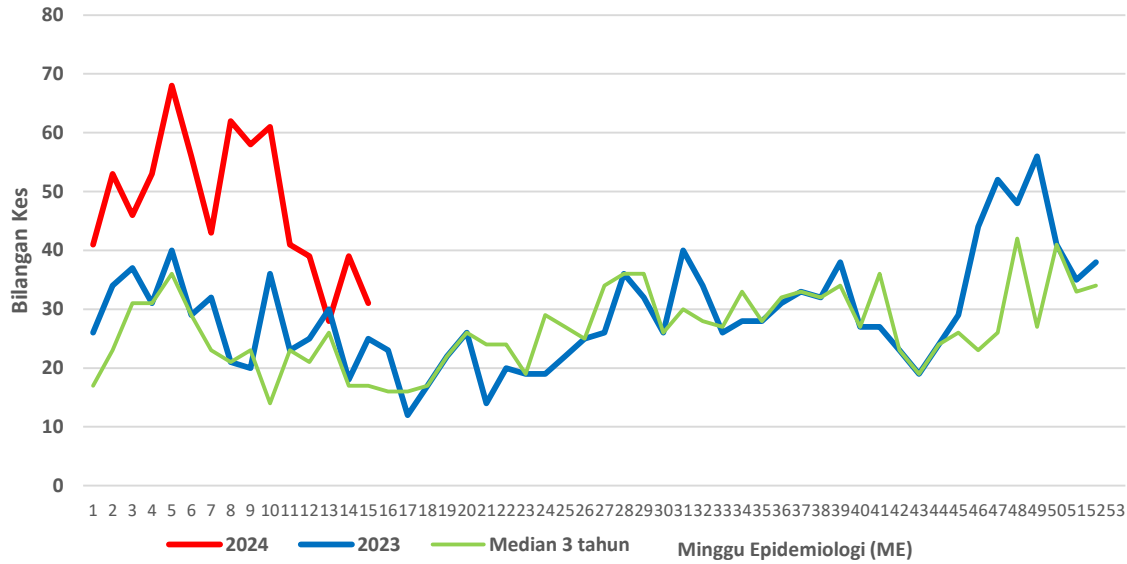

**CARTA KES MINGGUAN DENGGI YANG DIDAFTR BAGI TAHUN 2023-2024
(SABAK BERNAM)**

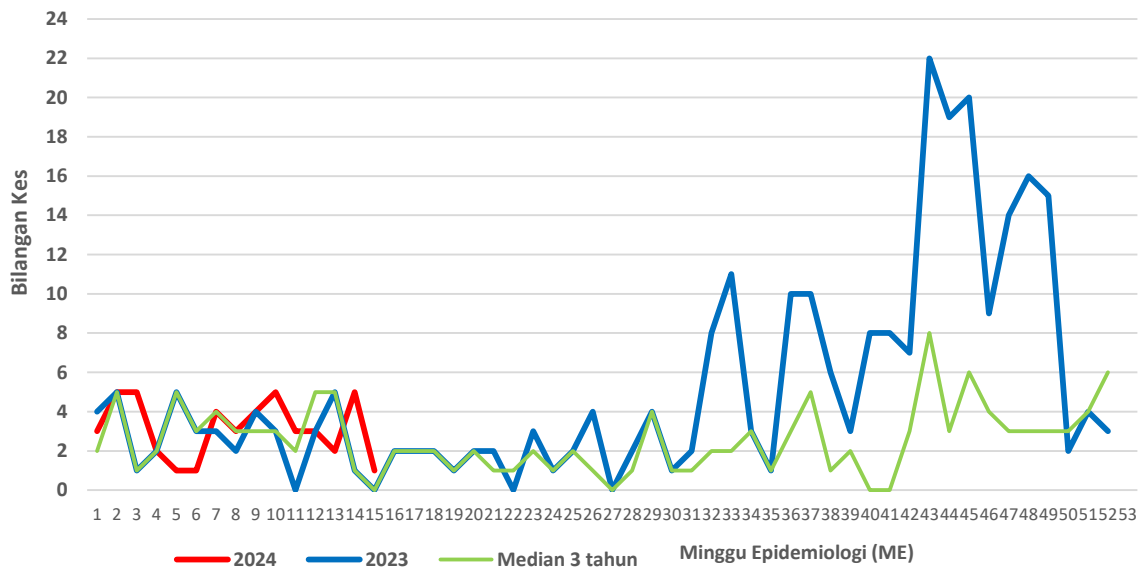

Bilangan lokaliti Wabak di Negeri Selangor 2024

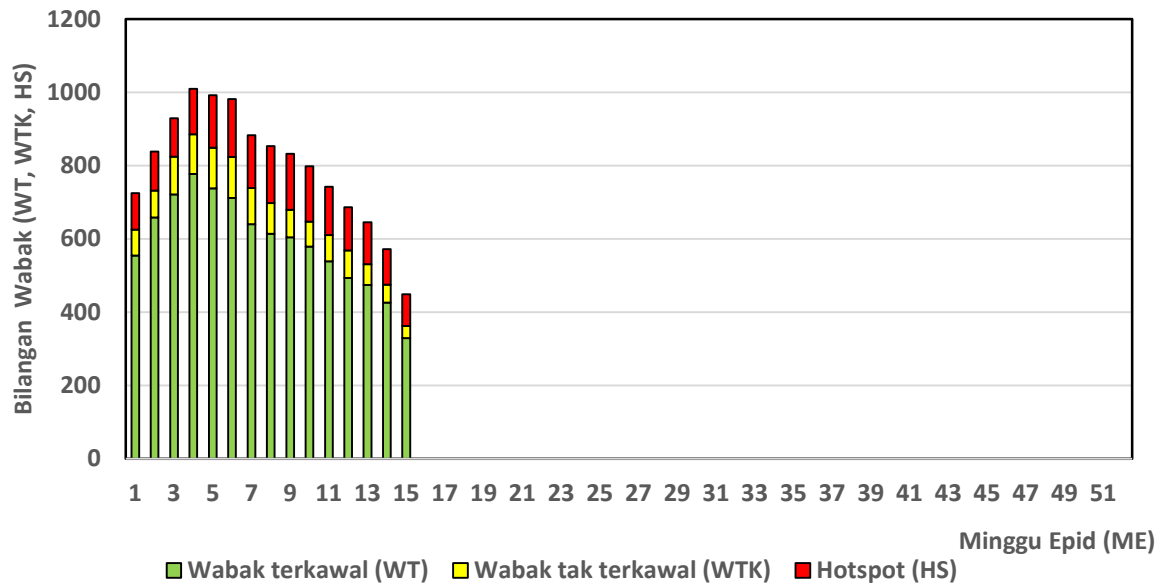

Senarai lokaliti wabak tak terkawal dan Hotspot di Selangor

Tarikh Aktiviti: 13 APRIL 2024

BIL	DAERAH	MUKIM	LOKALITI WABAK	JUMLAH KES
WABAK TAK TERKAWAL				
1	GOMBAK	BATU	TMN DESA MINANG	9
2	HULU LANGAT	KAJANG	JALAN 8/3(B),8/5(B),8/13&8/15 SEKSYEN 8 PRIMA BANGI	8
3	HULU LANGAT	KAJANG	APPT TAMAN PRIMA CEMPAKA	8
4	HULU LANGAT	KAJANG	FLAT TAMAN BUKIT PERMAI	13
5	HULU LANGAT	SEMENYIH	TPS 2 OAKBERRY(JALAN TPS 2/3- 2/8)SEMENYIH	5
6	HULU LANGAT	AMPANG	TAMAN UDA JAYA	5
7	HULU LANGAT	AMPANG	KAMPUNG BUKIT SUNGAI PUTEH	6
8	HULU LANGAT	KAJANG	CASA VILLA CONDO SUNGAI CHUA	6
9	KLANG	KLANG 01	TELOK GONG FLAT TAMAN SRI NELAYAN	6
10	KLANG	KAPAR 01	TAMAN PINANG RAJA 01	9
11	KLANG	KAPAR 01	BANDAR BUKIT RAJA JALAN INANG 02	5
12	KLANG	KAPAR 01	FEMALE HOSTEL TOP GLOVE	6
13	KLANG	KAPAR 02	APARTMENT KENANGAN MERU	10
14	PETALING	8. PETALING (MBSJ)	E15. TMN BKT KINRARA (JLN TBK - TERES)	14
15	PETALING	3. SUNGAI BULOH (MBSA)	E5. SEKSYEN U19 (KEM TENTERA SG. BULOH)*	5
16	PETALING	7. DAMANSARA (MBSJ)	E13. SS 15/5 (TERES)	4
17	PETALING	7. DAMANSARA (MBSJ)	E13. PJS 7/15 (PANGSAPURI MUTIARA PERDANA) BLOK A, B, C,	5
18	PETALING	6. PETALING (MBPJ)	E12. TM SEK 51A RESIDENCE PARK 51	4
19	PETALING	6. PETALING (MBPJ)	E12. TM PJS 2C TMN MEDAN (TERES 3) [JLN PJS	9
20	PETALING	6. PETALING (MBPJ)	E10. BG SEK 14 (TERES 3) [JLN 50- 64]	6
21	PETALING	8. PETALING (MBSJ)	E17. TMN SERDANG RAYA 7 (PLAZA SERDANG RAYA)	8
22	PETALING	4. SUNGAI BULOH (MBPJ)	E6. BL PJU 10 DAMANSARA DAMAI (PUSAT KOMERSIAL+RUMAH	7
23	PETALING	8. PETALING (MBSJ)	E17. TMN SERDANG JAYA 7 (BOSNIA) BLOK MERANTI,	9

24	PETALING	4. SUNGAI BULOH (MBPJ)	E6. BL PJU 9 SD 15 APT SD TIARA	5
25	PETALING	4. SUNGAI BULOH (MBPJ)	E9. KT SS 2 (5)[JLN SS 2/88,90,92,2/94-2/99,2/99A,2/100-	5
26	PETALING	5. DAMANSARA (MBPJ)	E11. SRI PJS 8 MENTARI COURT	6
27	PETALING	8. PETALING (MBSJ)	E14. BT 13 1/2 (KOI TROPIKA)	11
28	PETALING	7. DAMANSARA (MBSJ)	E13. USJ 6/5 - USJ 6/7	8
29	PETALING	7. DAMANSARA (MBSJ)	E14. USJ 16 (SRI TANJUNG)	10
30	PETALING	1. BUKIT RAJA (MBSA)	E1. SEKSYEN 7 (TERES E : JLN 7/29- 7/35)	6
31	PETALING	2. DAMANSARA (MBSA)	E2. SEKSYEN 24 (TERES B : JLN 24/8 - 24/12)	10
32	PETALING	7. DAMANSARA (MBSJ)	E13. SS 19/4	5
33	PETALING	8. PETALING (MBSJ)	E17. TMN SRI SERDANG 4 (JLN 18/47-18/58)	6

BIL	DAERAH	MUKIM	LOKALITI WABAK	JUMLAH KES
HOTSPOT				
1	GOMBAK	HULU KELANG	TMN MELAWATI (J)	5
2	HULU LANGAT	AMPANG	JALAN DAGANG 1-9A TAMAN DAGANG JAYA	6
3	HULU LANGAT	CHERAS	APPT SERI PULAI TAMAN BALAKONG JAYA	31
4	HULU LANGAT	CHERAS	BLOK MARKAS FRU	9
5	HULU LANGAT	CHERAS	JALAN PENGHULU BANDAR MAHKOTA CHERAS	13
6	HULU LANGAT	AMPANG	JALAN WATAN 10, 12 & 17-21 TAMAN SRI WATAN	12
7	HULU LANGAT	CHERAS	APPT TAMAN PUTRA BUDIMAN	15
8	HULU LANGAT	CHERAS	PANGSAPURI TERATAI BANDAR MAHKOTA CHERAS	18
9	HULU LANGAT	AMPANG	JALAN MAJU 1 TAMAN LEMBAH MAJU	5
10	HULU LANGAT	KAJANG	KAMPUNG SUNGAI BALAK	5
11	HULU LANGAT	AMPANG	ANTARA APPT TAMAN MULIA JAYA	8
12	HULU LANGAT	AMPANG	FLAT DESA LEMBAH PERMAI	6
13	HULU SELANGOR	SERENDAH	APT SERI TELUKI BS	22
14	KLANG	KAPAR 01	PANGSAPURI REBANA	18
15	KLANG	KLANG (MBSA 01)	SEKSYEN 32 (JALAN REZAB BUANG LOT 2915)	14
16	KLANG	KAPAR 01	KAMPUNG RANTAU PANJANG 37	8
17	KLANG	KLANG 01	FLAT JALAN BATU NILAM 34	16
18	KLANG	KAPAR 01	TAMAN DAYA MAJU 03	6
19	KLANG	KLANG 01	KAMPUNG DELEK KANAN 03	6
20	KLANG	KLANG 01	BANDAR BUKIT TINGGI 08	4
21	PETALING	6. PETALING (MBPJ)	E12. TM SEK 51A FLAT IMPIAN BAIDURI	33
22	PETALING	8. PETALING (MBSJ)	E14. BT 13 KG TENGAH B (LRG 1-6 DAN JLN KLANG)	13
23	PETALING	1. BUKIT RAJA (MBSA)	E4. SEKSYEN U13 (SETIA PERDANA C : JLN U13/26B - 26Q)	55
24	PETALING	7. DAMANSARA (MBSJ)	E13. USJ 3D	9

25	PETALING	5. DAMANSARA (MBPJ)	E11. SRI PJS 6 FLAT DESA MENTARI 2 (BLOK 4 , 5 , 6)	46
26	PETALING	3. SUNGAI BULOH (MBSA)	E5. SEKSYEN U5 (PANGSAPURI SUBANG SURIA : BLOK 1 - 8)	71
27	PETALING	2. DAMANSARA (MBSA)	E1. SEKSYEN 13 (TERES B : JLN 13/16 - 13/25, JLN 13/57 - 13/59)	49
28	PETALING	8. PETALING (MBSJ)	E16. TMN LESTARI PERDANA (DESA MINIMUM RIMBA)	36
29	PETALING	8. PETALING (MBSJ)	E15. TMN PUCHONG PERMAI (FLAT 38 BLOK A)	33
30	PETALING	8. PETALING (MBSJ)	E17. TMN SERDANG PERDANA PSRN PERDANA (ONE SOUTH)	22
31	PETALING	7. DAMANSARA (MBSJ)	E13. TMN PINGGIRAN USJ 2 (SRI KAYAN)	14
32	PETALING	8. PETALING (MBSJ)	E15. BDR PUTERI 9 (ASEANA PUTERI KONDOMINIUM) BLOK A, B, C	30
33	PETALING	8. PETALING (MBSJ)	E14. BDR PUCHONG JAYA JLN BANDAR (SRI ANGGERIK BLOK E, F, G, H, I, J)	28
34	PETALING	5. DAMANSARA (MBPJ)	E11. SRI PJU 1A PPRT LEMBAH SUBANG 2 (BLOK A-E)	18
35	PETALING	8. PETALING (MBSJ)	E14. TMN KINRARA JLN TK 3 (VISTA LAVENDER)	17
36	PETALING	3. SUNGAI BULOH (MBSA)	E5. SEKSYEN U5 (PANGSAPURI SUBANG HIJAUAN : BLOK 9 - 12)	27
37	PETALING	5. DAMANSARA (MBPJ)	E9. KT SS 9A 2 (JLN 9A/1,2,4,13,14,15,16,18,19)	20
38	PETALING	2. DAMANSARA (MBSA)	E3. SEKSYEN 26 (TAMAN BUKIT SAGA A - JALAN 26/24A - 34)	27
39	PETALING	4. SUNGAI BULOH (MBPJ)	E6. BL PJU 8 METROPOLITAN SQUARE KONDO	18
40	PETALING	7. DAMANSARA (MBSJ)	E14. USJ 20/5 - USJ 20/6	42
41	PETALING	8. PETALING (MBSJ)	E17. TMN SERDANG JAYA 7 (PKNS) BLOK 1 - 11	29
42	PETALING	4. SUNGAI BULOH (MBPJ)	E7. KD PJU 5 SEK 7 GUGUSAN KANTAN	18
43	PETALING	8. PETALING (MBSJ)	E15. TMN TASIK PRIMA 4 TAMAN CASCADIA LAKE VISTA	27
44	PETALING	5. DAMANSARA (MBPJ)	E11. SRI PJS 8 APT DAMAI	16
45	PETALING	1. BUKIT RAJA (MBSA)	E2. SEKSYEN 17 (TERES A : JLN 17/2 - 17/15)	20
46	PETALING	8. PETALING (MBSJ)	E15. PST BDR PUCHONG (JLN WAWASAN 2)	13
47	PETALING	1. BUKIT RAJA (MBSA)	E1. SEKSYEN 7 (KONDO KRISTAL JLN PUALAM 7/32)	23
48	PETALING	3. SUNGAI BULOH (MBSA)	E5. SEKSYEN U5 (SUBANG BESTARI TERES C : JLN U5/71 - U5/80)	16
49	PETALING	8. PETALING (MBSJ)	E13. USJ 1 (USJ ONE AVENUE CONDO) BLOK A, B, C	11
50	PETALING	8. PETALING (MBSJ)	E15. TMN PUCHONG PRIMA (DESA IDAMAN RESIDENCE) BLOK A, B, C, D,	20
51	PETALING	4. SUNGAI BULOH (MBPJ)	E6. BL PJU 8 APT FLORA DAMANSARA 2 [C,D,E,F]	19
52	PETALING	4. SUNGAI BULOH (MBPJ)	E6. BL PJU 10 APT LESTARI	15

53	PETALING	7. DAMANSARA (MBSJ)	E13. USJ 3/4	12
54	PETALING	7. DAMANSARA (MBSJ)	E13. USJ 9/5	13
55	PETALING	4. SUNGAI BULOH (MBPJ)	E8. BU PJU 6 APT PELANGI DAMANSARA (D,E,F)	9
56	PETALING	8. PETALING (MBSJ)	E15. BDR PUTERI 7 (SRI BEGONIA) BLOK A, B, C, D, E, F, G, H	8
57	PETALING	8. PETALING (MBSJ)	E15. PST BDR PUCHONG 4 (SARAKA APT) BLOK A, B, C, D,,E	28
58	PETALING	5. DAMANSARA (MBPJ)	E9. KT SS 9A 1 (JLN 9A/3,5,6,7,8,9,10,11,12,17,20)	13
59	PETALING	4. SUNGAI BULOH (MBPJ)	E6. BL PJU 10 THE ZIZZ CONDO	7
60	PETALING	7. DAMANSARA (MBSJ)	E13. USJ 2/4	10
61	PETALING	7. DAMANSARA (MBSJ)	E13. PJS 9/2 - PJS 9/30	26
62	PETALING	5. DAMANSARA (MBPJ)	E9. KT SS 3(TERES 3)[JLN SS 3/1,11,13,15,17,19,21,23,25-	26
63	PETALING	2. DAMANSARA (MBSA)	E4. SEKSYEN U8 (PANGSAPURI SEROJA : BLOK 25 - 31)	9
64	PETALING	2. DAMANSARA (MBSA)	E1. SEKSYEN 13 (MSU)	22
65	PETALING	5. DAMANSARA (MBPJ)	E11. SRI PJU 1A APT SRI ARA	8
66	PETALING	2. DAMANSARA (MBSA)	E4. SEKSYEN U2 (PANGSAPURI ILHAM)	15
67	PETALING	3. SUNGAI BULOH (MBSA)	E5. SEKSYEN U20 (FASA 1A BBSB : JLN 1A/1 - 1A/9)	11
68	PETALING	8. PETALING (MBSJ)	E15. BT 13 KG SRI LANGKAS TAMBAHAN	10
69	PETALING	8. PETALING (MBSJ)	E17. TMN SERDANG RAYA 7 (JLN SR 7)	12
70	PETALING	1. BUKIT RAJA (MBSA)	E1. SEKSYEN 7 (PANGSAPURI DANAU EMAS)	8
71	PETALING	4. SUNGAI BULOH (MBPJ)	E8. BU PJU 6A RUMAH PANGSA KG KAYU ARA	7
72	PETALING	8. PETALING (MBSJ)	E15. BDR PUTERI 12	11
73	PETALING	3. SUNGAI BULOH (MBSA)	E5. SEKSYEN U19 (KG PAYA JARAS DALAM : JLN TEMPAYAN EMAS 3)	12
74	PETALING	8. PETALING (MBSJ)	E15. TMN TASIK PRIMA 3	11
75	PETALING	2. DAMANSARA (MBSA)	E2. SEKSYEN 24 (FLAT H : BLOK 64 - 78)	18
76	PETALING	8. PETALING (MBSJ)	E15. BT 13 KG SRI ANDALAS	10
77	PETALING	8. PETALING (MBSJ)	E14. TMN SRI PUCHONG	10
78	PETALING	4. SUNGAI BULOH (MBPJ)	E7. KD PJU 5 SEK 5 SEPAH PUTERI (JLN 5/1 - 5/19)	8
79	PETALING	3. SUNGAI BULOH (MBSA)	E5. SEKSYEN U20 (BUKIT RAHMAN PUTRA TERES G : JLN BRP 4/1 - BRP	6
80	PETALING	4. SUNGAI BULOH (MBPJ)	E7. KD PJU 3 APT BAYU PUTERI	5

81	PETALING	5. DAMANSARA (MBPJ)	E9. KT SS 3(TERES 5)[JLN SS 3/29,33,35,37,64,64A,66,68,70,72,74,	7
82	PETALING	5. DAMANSARA (MBPJ)	E11. SRI SS 5 (TERES 1) [JLN SS 5/1]	8
83	PETALING	8. PETALING (MBSJ)	E15. PST BDR PUCHONG (JLN WAWASAN 4)	7
84	PETALING	2. DAMANSARA (MBSA)	E3. SEKSYEN 27 (FLAT F : BLOK 31 - 36)	16
85	PETALING	8. PETALING (MBSJ)	E16. KOTA PERDANA KP 4 (MAWAR JAYA) BLOK A, B, C, D, E, F, G	5
86	PETALING	4. SUNGAI BULOH (MBPJ)	E8. BU SS 21 (4) [JLN SS 21/1,1A,35,37,39,56,56B,58,60,61,62]	4
87	SEPANG	DENGKIL	APT SIANTAN	30